



Conselho Regional de Serviço Social

Relatório de gestão do exercício 2016

Relatório de gestão do exercício 2016

Conselho Regional de Serviço Social

Relatório de Gestão do exercício de 2016 apresentado aos órgãos de controle interno e externo como prestação de contas anual a que esta Unidade está obrigada nos termos do art. 70 da Constituição Federal, elaborado de acordo com as disposições da IN TCU nº 63/2010, da DN TCU nº 127/2013, da Portaria TCU nº 175/2013 e das orientações do órgão de controle interno

Lista de tabelas, ilustrações, abreviaturas, siglas e símbolos

LISTA DE SIGLAS

CRESS-ES – Conselho Regional de Serviço Social do Espírito Santo

CFESS – Conselho Federal de Serviço Social

GT – Grupo de Trabalho

CRAS – Centro de Referência de Assistência Social

CREAS – Centro de Referência Especializado em Assistência Social

COFI – Comissão de Orientação e Fiscalização Profissional

NUCRESS – Núcleo Descentralizado do CRESS

E-SIC (Sistema Eletrônico do Serviço de Informação ao Cidadão),

AFECC – Associação Feminina de Educação e combate ao câncer

CCJE – Centro de Ciências Jurídicas e Econômicas

UFES – Universidade Federal do Espírito Santo

SUAS – Sistema Único de Assistência Social

SUS – Sistema Único de Saúde

DRU - Desvinculação das Receitas da União

FETSUAS - Fórum Estadual dos Trabalhadores do Sistema Único de Assistência Social

CRIAD - Conselho Estadual da Criança e do Adolescente

CEAS - Conselho Estadual de Assistência Social

SEADH - Secretaria de Estado de Assistência Social e Direitos Humanos

PNAS - Política Nacional de Assistência Social

SEASM - Secretaria de Estado de Assistência Social e Políticas para Mulheres NOB/SUAS/RH – Norma Operacional Básica de Recursos Humanos do SUAS

RAPS - Rede de Atenção Psicossocial

SESA – Secretaria de Saúde

PNASH -Programa Nacional de Avaliação dos Serviços hospitalares/Psiquiatria

SISCAF – Sistema de Controle Cadastral e Financeiro

CPE - Comissão Permanente de Ética

PNE - Política Nacional de Estágio

Lista de Anexos e Apêndices

Título	Descrição
Organograma	2016
Plano de metas	

Sumário

2 - APRESENTAÇÃO	6
2.1 APRESENTAÇÃO	6
3 - VISÃO GERAL DA UNIDADE PRESTADORA DE CONTAS	7
INTRODUÇÃO SEÇÃO	7
3.1 FINALIDADE E COMPETÊNCIAS	7
3.2 NORMAS	8
3.3 HISTÓRICO	9
3.4 ORGANOGRAMA	10
4 - PLANEJAMENTO ORGANIZACIONAL E DESEMPENHO ORÇAMENTÁRIO E OPERACIONAL	13
INTRODUÇÃO SEÇÃO	13
4.1 PLANEJAMENTO ORGANIZACIONAL	13
4.1.1 OBJETIVOS DO EXERCÍCIO	14
4.1.2 COMPETÊNCIAS INSTITUCIONAIS	15
4.2 RESULTADOS	16
4.3 DESEMPENHO ORÇAMENTÁRIO	38
4.3.1 EXECUÇÃO FÍSICA E FINANCEIRA	39
4.3.2 TRANSFERÊNCIAS	40
4.3.3 RECEITAS	41
4.3.4 DESPESAS	42
4.4 DESEMPENHO OPERACIONAL	43
4.5 INDICADORES	44
5 - GOVERNANÇA	98
5.1 GOVERNANÇA	98
5.2 DIRIGENTES	102
5.3 AUDITORIA	118
5.4 APURAÇÕES	119
5.5 GESTÃO RISCOS	120
5.6 REMUNERAÇÕES	121
5.7 AUDITORIA INDEPENDENTE	122
6 - ÁREAS ESPECIAIS DA GESTÃO	123
6.1 GESTÃO DE PESSOAS	123
6.1.1 ESTRUTURA DE PESSOAL	124
6.1.2 DESPESA C/ PESSOAL	126

6.1.3 GESTÃO DE RISCOS	127
6.1.4 MÃO DE OBRA TEMPORÁRIA	128
6.2 GESTÃO DA TECNOLOGIA DA INFORMAÇÃO	129
6.2.1 SISTEMAS DE INFORMAÇÃO	130
7 - RELACIONAMENTO COM A SOCIEDADE	135
7.1 CANAIS DE ACESSO	135
7.2 PESQUISA SATISFAÇÃO	136
7.3 TRANSPARÊNCIA	137
7.4 ACESSIBILIDADE	138
8 - DESEMPENHO FINANCEIRO E INFORMAÇÕES CONTÁBEIS	139
INTRODUÇÃO SEÇÃO	139
8.1 Desempenho Financeiro	139
8.2 NCASP	140
8.3 APURAÇÃO CUSTOS	141
8.4 DEMONSTRAÇÕES CONTÁBEIS	142
9 - CONFORMIDADE DA GESTÃO E DEMANDAS DE ÓRGÃOS DE CONTROLE	179
9.1 Determinações do TCU	179
9.2 RECOMENDAÇÕES DE CONTROLE INTERNO	180
9.3 DANOS AO ERÁRIO	181
10 - OUTRAS INFORMAÇÕES RELEVANTES	182
10.1 OUTRAS INFORMAÇÕES RELEVANTES	182
11 - ANEXOS E APÊNDICES	183
11.1 ANEXOS E APÊNDICES	183
ASSINATURA(S)	199
12 - OUTROS ITENS DE INFORMAÇÃO	200
12.1 OUTROS ITENS DE INFORMAÇÃO	200

2 - APRESENTAÇÃO

2.1 APRESENTAÇÃO

O Conselho Regional de Serviço Social – CRESS 17ª Região/ES é uma Entidade de Direito Público, criado com o advento da Lei nº 8.662 de 1993. Este Conselho tem por finalidade essencial a fiscalização do exercício da profissão de Assistente Social em todo o território estadual a partir da inscrição destes profissionais no Conselho. Além da fiscalização, função precípua de todo conselho de categoria profissional, o CRESS 17ª Região/ES tem por objetivo representar os interesses gerais das/os Assistentes Sociais e defender o exercício do Serviço Social como profissão regulamentada em todo estado do ES.

3 - VISÃO GERAL DA UNIDADE PRESTADORA DE CONTAS

INTRODUÇÃO SEÇÃO

DENOMINAÇÃO COMPLETA	Conselho Regional de Serviço Social - 17ª Região/ES		
DENOMINAÇÃO ABREVIADA	CRESS - ES	CNPJ	27.741.735/0001-22
NATUREZA JURÍDICA	Autarquia Pública Federal	CONTATO	(27) 3222-0444
CÓDIGO CNAE	84.11-6-00		
ENDEREÇO ELETRÔNICO	cress@cress-es.org.br		
PÁGINA INTERNET	www.cress-es.org.br		
ENDEREÇO POSTAL	Rua Pedro Palácios Ed. João XXIII salas 1103 à 1106		
CIDADE	Vitória	UF	ES
BAIRRO	Centro	CEP	29015160
INFORMAÇÕES ADICIONAIS			

3.1 FINALIDADE E COMPETÊNCIAS

A Resolução CFAS nº 167, de 22.07.1983 que cria o Conselho Regional de Assistentes Sociais da 17ª Região com jurisdição no estado do Espírito Santo e sede na cidade de Vitória-ES.

3.2 NORMAS

Normas de criação e alteração das unidades jurisdicionadas

A Lei nº 3.252 de 27 de agosto de 1954, regulamentada pelo Decreto nº 994 de 15 de maio de 1962, criou o Conselho Regional de Serviço Social da 6ª Região, que abrangia os estados do Espírito Santo e Minas Gerais. Em 22 de julho de 1993, foi realizada uma assembléia geral da categoria que deliberou pela criação do Conselho Regional de Serviço Social da 17ª Região, com jurisdição no estado do Espírito Santo, com base no parágrafo único do art. 7º da referida Lei Federal, que foi posteriormente revogada pela Lei nº 8.662, de 7 de junho de 1993, atualmente vigente.

Em 26 de agosto de 2010, foi sancionada a Lei 12.317, publicada no Diário Oficial da União em 27 de agosto de 2010, que acrescentou o art. 5º-A à Lei 8.662/1993, para dispor sobre a duração da jornada de trabalho dos Assistentes Sociais.

Outras normas infralegais relacionadas à gestão e estrutura das unidades jurisdicionadas

As normas relacionadas à gestão e estrutura do CRESS da 17ª Região são: Resolução CFESS nº 469, de 13 de maio de 2005, que regulamenta o Estatuto do Conjunto CFESS/CRESS; Resolução CFESS nº 470, de 13 de maio de 2005, que regulamenta a Minuta Básica do Regimento dos Conselhos Regionais de Serviço Social; e Resolução CRESS nº 87, de 31 de agosto de 2013, que dispõe sobre a Concessão de diárias para Conselheiros, assessores, funcionários e convidados quando a serviço do CRESS da 17ª Região.

Manuais e publicações relacionadas às atividades das unidades jurisdicionadas

O Conjunto CFESS/CRESS possui as seguintes brochuras: “Procedimentos Administrativos, Financeiros e Contábeis”, 2ª edição, ano 2010; “Instrumentos para a fiscalização do exercício profissional do Assistente Social, 1ª edição, ano 2007; Legislação e Resoluções sobre o trabalho do/a Assistente Social, 1ª edição, ano 2010; e Política Nacional de Comunicação do Conjunto CFESS/CRESS, 2ª edição, ano 2010.

Informações adicionais

Não existem.

Não se aplica à entidade

3.3 HISTÓRICO

Em julho de 1983, uma assembleia criou o então Conselho Regional de Assistência Social do Espírito Santo - 17ª Região CRAS-17ª, atualmente, Conselho Regional de Serviço Social do Espírito Santo - 17ª Região (CRESS-17ª).

Nessa assembleia foi indicada uma diretoria provisória para assumir o Conselho recém-emancipado do, na época, CRAS 6ª Região – Minas Gerais. Essa comissão tinha como presidente a assistente social Joana Nunes da Silva e respondeu pela jurisdição do Espírito Santo até 02 de julho de 1984, quando foi empossada a primeira diretoria eleita para o Conselho no Estado por meio do voto direto.

3.4 ORGANOGRAMA

ANEXO - Organograma - 2016 - Vide anexo do tópico 3.4 no final da seção

Organograma - 2016 - Anexo do t3pico 3.4

ANEXO I

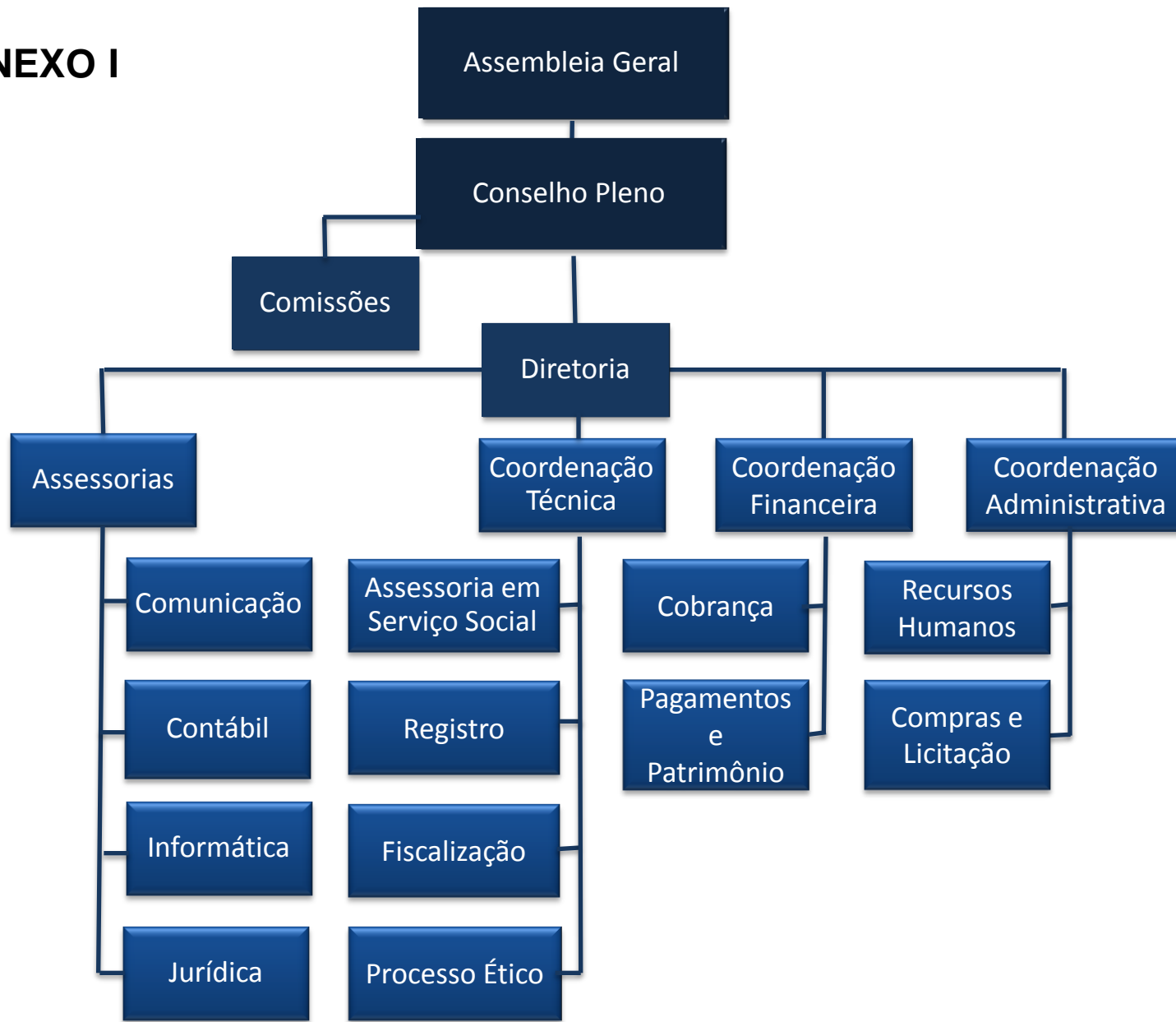

4 - PLANEJAMENTO ORGANIZACIONAL E DESEMPENHO ORÇAMENTÁRIO E OPERACIONAL

INTRODUÇÃO SEÇÃO

O Conselho Regional de Serviço Social 17ª Região, autarquia pública, com a finalidade de orientar e fiscalizar o exercício profissional do/da assistente social, apresenta a categoria e a sociedade a sistematização das atividades e ações desenvolvidas pela entidade no ano de 2016.

O presente documento, organizado por funcionários do CRESS e integrantes da Gestão Não Vou me Adaptar é resultado do compromisso com a transparência das ações, no sentido do controle democrático e a ampliação e consolidação dos fóruns de decisão política. É importante destacar que o Plano de Metas e Orçamento anual do CRESS foi amplamente debatido e aprovado em assembleia da categoria, realizada no dia 24 de outubro de 2015.

Nos últimos anos, o Conjunto CFES/CRESS vem aperfeiçoando os mecanismos de gestão pública democrática, no sentido da transparência e responsabilidade com a administração dos recursos. É a partir da adequada condução administrativa e financeira que será possível garantir as ações técnicas e políticas no sentido da materialização do projeto político profissional.

Deste modo, o presente documento foi estruturado de maneira a subsidiar a prestação de contas da entidade ao Conselho Federal de Serviço Social e ao Tribunal de Contas da União (TCU). As ações/atividades desenvolvidas são apresentadas aqui de maneira objetiva e organizadas a partir dos setores e eixos de atuação do CRESS, a saber: Administrativo e Financeiro; Jurídico; Técnico em Serviço Social; NUCRESS; Comunicação; Formação Profissional; Ética e Direitos Humanos; Segurança; Assembleias; Fóruns Nacionais; e Considerações Finais.

4.1 PLANEJAMENTO ORGANIZACIONAL

ANEXO - Plano de metas - Vide anexo do tópico 4.1 no final da seção

4.1.1 OBJETIVOS DO EXERCÍCIO

Conseguir cumprir as ações planejadas para o exercício concomitante com a proposta orçamentária.

4.1.2 COMPETÊNCIAS INSTITUCIONAIS

A Resolução nº 470/2005, que institui o Regimento Interno do CRESS da 17ª Região, assim estabelece acerca de sua jurisdição, finalidade e competência institucional:

Art. 1º O Conselho Regional de Serviço Social da 17ª Região/ES regulamentado pela Lei 8.662, de 07 de junho de 1993, constitui-se uma entidade dotada de personalidade jurídica de direito público, com jurisdição no Estado do Espírito Santo.

Art. 2º O Conselho Regional de Serviço Social da 17ª Região é dotado de autonomia administrativa e financeira, sem prejuízo de sua vinculação ao Conselho Federal de Serviço Social e tem como objetivo básico, disciplinar, orientar, fiscalizar e defender o exercício da profissão de assistente social em seu âmbito de sua jurisdição de acordo com os princípios e normas gerais estabelecidas pelo Encontro Nacional CFESS/CRESS, e nos termos que dispõe a Lei 8.662/93.

[...]

Art. 21 - Compete ao CRESS 17ª Região/ES em sua área de jurisdição:

I - Orientar, disciplinar, fiscalizar e defender o exercício da profissão de Assistente Social;

II - Zelar pelo livre exercício, dignidade e autonomia da profissão;

III - Organizar e manter o registro profissional dos assistentes sociais e das pessoas jurídicas que prestem serviços de consultoria, assessoria, planejamento, capacitação e outros em Serviço Social;

IV - Zelar pelo cumprimento e observância do Código de Ética Profissional, funcionando como órgão de 1ª Instância;

V - Aplicar as sanções previstas no Código de Ética Profissional, após regular instauração, processamento e julgamento de processo disciplinar-ético;

VI - Manifestar-se ética, política e tecnicamente, perante os organismos públicos e privados em matéria de Serviço Social;

VII - Estabelecer políticas de ação em conformidade com as deliberações do Encontro Nacional CFESS/CRESS;

VIII - Representar a profissão de Assistente Social, perante os órgãos da administração pública e privada, podendo delegar tal encargo aos membros das Seccionais de sua jurisdição;

IX - Expedir Carteiras Profissionais e Cédulas de Identidade para os Assistentes Sociais inscritos, bem como certificados de registro de pessoa jurídica;

X - Disciplinar, fiscalizar e normatizar as atividades de pessoas jurídicas que tenham como objetivo prestar serviços em assessoria, consultoria, planejamento e capacitação em Serviço Social;

XI - Cumprir o Estatuto do Conjunto CFESS/CRESS; as Resoluções; Instruções e o presente Regimento;

XII - Elaborar propostas para os Encontros Descentralizados e Encontro Nacional CFESS/CRESS;

XIII - Coordenar a realização do Encontro Descentralizado quando ocorrer no âmbito de sua jurisdição.

4.2 RESULTADOS

◦ 1. ATIVIDADES REALIZADAS

◦ 1.1 Administrativo e Financeiro:

As questões administrativas e financeiras do CRESS foram debatidas e encaminhadas a partir das reuniões da Diretoria e Conselho Pleno, a fim de ampliar a participação dos Conselheiros nessa temática.

Entre as questões debatidas/encaminhadas ao longo do ano de 2016, vale destacar:

- O monitoramento mensal das contas da entidade, com averiguação das entradas e saídas, conforme previsão orçamentária;
- Gerenciamento do caixa de pequenas despesas;
- Realização de concurso público para técnico administrativo e agente fiscal;
- Realização de compras diversas: materiais de escritório e de limpeza; serviços de manutenção de móveis, equipamentos, máquinas e/ou instalações, conforme tabela abaixo;
- Acompanhamento dos contratos de compra e prestação de serviços, conforme tabela abaixo;
- Acompanhamento das questões relativas aos funcionários do CRESS, como controle de ponto, pagamentos, férias e licenças, e outras;
- Suporte e acompanhamento da Comissão de Licitação;
- Suporte e acompanhamento da Comissão de Gestão do Trabalho;
- Revisão do Acordo Coletivo de Trabalho, com aprovação de reajuste salarial de 7,7% mais 2,3 % de aumento real de salário para todos/as funcionários/as;
- Como questão fundamental pendente no ano de 2016, a Diretoria e Conselho Pleno destacam a urgência na elaboração do Plano de Cargos e Salários dos servidores do CRESS/ES, conforme as orientações do GT Nacional Gestão do Trabalho para o Conjunto CFESS/CRESS.

Nº DO PAD	ANO	ASSUNTO	EMPRESA
1187	2016	Aquisição de gêneros alimentícios	Vitória Brasil Mercantil Ltda
1188	2016	Despesas com Folha de Pagamento e IRRF (Salário) (indenização)	Funcionários
1188	2016	Despesas com Folha de Pagamento e IRRF (Gratific. Serviço)	Funcionários
1188	2016	Despesas com Folha de Pagamento e IRRF (Gratific. Função)	Funcionários
1188	2016	Despesas com Folha de Pagamento e IRRF (Horas Extras)	Funcionários
1189	2016	Despesas com Férias e IRRF	Funcionários
1190	2016	Despesas com Sindcoes	Funcionários
1191	2016	Despesas com 13º Salário e IRFF	Funcionários
1192	2016	Despesas com INSS	INSS
1193	2016	Despesas com PIS	PIS

1194	2016	Despesas com FGTS	FGTS
1195	2016	Despesas com Vale Transporte GVBus	GVBus
1196	2016	Despesas com Vale Transporte Setpes	Setpes
1199	2016	Despesas com Vale Transporte Serviço GVBus	GVBus
1200	2016	Despesas com Vale Transporte Serviço Setpes	Setpes
1201	2016	Suprimento de Fundos de Janeiro de 2016	CRESS
1202	2016	Despesas com Escelsa	Escelsa
1203	2016	Despesas com Hospedagem do Site (Locaweb)	Locaweb
1204	2016	Despesas com Condomínio Ed Jusmar	Cond Jusmar
1205	2016	Despesas com Condomínio Ed João XXIII	Cond João XXIII
1206	2016	Despesas com Publicação no DIO/ES	CRESS
1207	2016	Despesas com Internet (Net)	Net Serviços
1208	2016	Despesas com Telefonia Fixa (GVT)	Global Village (GVT)
1209	2016	Despesas com Telefonia Móvel (Vivo)	Telefônica Brasil
1210	2016	Despesas com Plano de Saúde (Golden Cross)	Golden Cross
1211	2016	Despesas com Correios (Spa Telemática)	Spa Telemática
1212	2016	Despesas com Assessoria Ocupacional (SO3)	
1213	2016	Licitação Jornal	GM Gráfica
1214	2016	Valor da anuidade praticada pelo CRESS para o ano de 2016	DIO
1215	2016	Renovação do alvará de localização e funcionamento do CRESS	CRESS
1216	2016	Despesas com taxas de serviços bancários	Caixa
1217	2016	Despesas com cobranças bancárias	Caixa
1218	2016	Requerimento de concessão do benefício auxílio-creche (Mila)	Milla Valado
1055	2015	Despesas com Plano de Saúde para os funcionários dos CRESS	Golden Cross
1220	2016	Diárias Conselheiro Vitor Carlos Gomes de Souza	Vitor
1221	2016	Auxílio Benefício funcionária Lania	CRESS
1222	2016	Aquisição de aparelho No-break	SHRK
1223	2016	Suprimento de Fundos de Fevereiro de 2016	CRESS
1224	2016	Reembolso a funcionária Mila Valado	Funcionários
1225	2016	Ressarcimento Wecia Guadalupe Botelho de Mello	CRESS
1226	2016	Concurso Público 2016	Nosso Rumo
1227	2016	Solicitação de liberação	CRESS
1228	2016	Manutenção do aparelho de PABX	MPS Serviços
1229	2016	Aquisição de álcool em gel	DPHL Distribuidora
1230	2016	Aquisição de porta papel toalha e saboneteira/álcool em gel	DPHL Distribuidora
1231	2016	Despesas com correios 2016	Correios
1232	2016	Ressarcimento de anuidade pagas a maior/ Fevereiro	CRESS
1233	2016	Manutenção ou Aquisição do Nobreak	Vite Comércio
1234	2016	Concurso Público	Nosso Rumo
1235	2016	Dedetização das salas do CRESS	Wk Dedetizadora ME
1236	2016	Auxílio creche para funcionária Andrea M. Dalton	CRESS

1237	2016	VII Encontro capixaba de Assistentes sociais	CRESS
1238	2016	Pauta de Reivindicação ACT 2016	Sindicoes
1239	2016	Aquisição de Tonner	Impresso Soluções
1240	2016	Plano de cargos e salários	Em andamento
1241	2016	Repasse para o fundo Nacional - CFESS	CRESS
1242	2016	Diária Colaborador Rander Benedito Prates	CRESS
1243	2016	Processo Dívida ativa - transferência salas	CRESS
1244	2016	Pagamento IPTU - Ed. Jusmar e Ed. João XXIII	CRESS
1245	2016	Pagamento a Mila - Restituição de pagamentos de GRU's	Funcionários
1246	2016	Pagamento de GRU's	CRESS
1247	2016	Recarga de Tonner	Impresso Soluções
1248	2016	Suprimento de Fundo - Março de 2016	CRESS
1249	2016	Confecção dos uniformes do CRESS	Rosa Maria
1250	2016	Envio de Whatsapp - parabenizar os Assistentes Sociais	
1251	2016	Aquisição dos móveis para as salas do Ed. Jusmar	Arte Móvel R.R. Schwartz Link Móveis
1252	2016	Aquisição de 2 ar condicionados para as salas do Ed. Jusmar	Friovix
1253	2016	Aquisição de 1 Purificador de água para as salas do Ed. Jusmar	Acimaq
1254	2016	Aluguel de veículo com motorista para Presidente Kenedy	Roosevelt Gomes
1255	2016	Diárias funcionário Gustavo Henrique	CRESS
1256	2016	Diárias funcionária Sislene	CRESS
1257	2016	III Seminário Estadual do SSO no sociojurídico	CRESS
1258	2016	Suprimento de fundo - mês Abril 2016	CRESS
1259	2016	Diárias funcionária Andréa Monteiro Dalton	CRESS
1260	2016	Diárias Sabrina Lúcia Pinto da Silva	CRESS
1261	2016	Diárias Michely Mezdri	CRESS
1262	2016	Aluguel de veículo com motorista para Domingos Martins	T4 Transportes
1263	2016	Aluguel de veículo com motorista para São José do Calçado	LL Aluguel
1264	2016	Diárias conselheira Ana Paula Brito	CRESS
1265	2016	Ressarcimento de anuidades	CRESS
1266	2016	Comissão do concurso público	Nosso Rumo
1267	2016	Diárias colaboradora Aurea Satomi Fuziwara	CRESS
1268	2016	Pintura das salas do Edifício Jusmar	Alan Freitas Ribeiro
1269	2016	Coffe Break (Da Ilha)	
1270	2016	Seguro Predial para as salas do Edifício Jusmar	Ace Seguradora
1271	2016	Aquisição de 2 alçapões para as salas do cozinha do Edifício João XXIII	Michelangelo
1272	2016	Suprimento de Fundo - mês de Maio	CRESS
1274	2016	Aluguel de carro com motorista para Nuress Norte (Colatina) e Sul (Cachoeiro)	T4 Locações
1275	2016	Aquisição de equipamentos contra incêndio para as	Leonardo Soares

		salas 1301 e 1302 do Ed Jusmar	Lima ME
1276	2016	Despesas com publicação em jornal impresso	DIO
1277	2016	Despesas com cópias para assembléia Ordinária	Speed Copy
1278	2016	Diárias colaboradora Claudia Mônica dos Santos	CRESS
1279	2016	Diárias colaboradora Priscila Fernanda Gonçalves	CRESS
1280	2016	Diárias colaboradora Maria Beatriz Costa	CRESS
1281	2016	Aquisição de materiais de limpeza e conservação para Ed. Jusmar	Vitória Brasil Mercantil Ltda
1282	2016	Cota parte (2015) para CFESS	CRESS
1283	2016	Instalação de 02 (dois) aparelhos de ar condicionado p/ as salas 1301 e 1302 do Ed Jusmar	João Paulo
1284	2016	Diárias funcionária Tuanne Almeida	CRESS
1285	2016	Diárias colaboradora Ana Targina Rodrigues Ferraz	CRESS
1286	2016	Diárias colaboradora Nildete Virgínia Turra Ferreira	CRESS
1289	2016	Aquisição de materiais de expediente	Cesconetto
1290	2016	Aquisição de materiais de higiene, limpeza e conservação	Difartil
1291	2016	Aquisição de gêneros de alimentação para copa (açúcar e adoçante)	Difartil
1292	2016	Aquisição de material de copa e cozinha (guardanapo)	Difartil
1293	2016	licitação Jornal	Hotel Sol da Praia
1294	2016	Contratação de empresa para a prestação de serviços de hospedagem para o Seminário Nacional: Serviço Social, Regiões Fronteiriças e Fluxos Migratórios	Hotel Sagres
1295	2016	Despesas com bombeiro hidráulico para o Auditório do Cress/ES	Michelangelo
1296	2016	Despesas com Plano Odontológico para os 13 funcionários do CRESS	Prodent
1298	2016	Aquisição de cilindro para impressora Brother 8952DW	Mundo dos cartuchos
1299	2016	Diárias Hudson Valentim	CRESS
1300	2016	Auxílio Creche para o funcionário Gustavo Henrique	Funcionários
1301	2016	Curso Ética em Movimento 2016 - Cachoeiro	CRESS
1303	2016	Diárias Bárbara Leite Pereira	CRESS
1304	2016	Diárias Cláudio Henrique Miranda Horst	CRESS
1305	2016	Diárias Ana Cláudia da Cruz Costa	CRESS
1306	2016	Diárias Fernanda Meneguini Machado	CRESS
1307	2016	Diárias Camila Costa Valadão	CRESS
1308	2016	Diárias Naara de Lima Campos	CRESS
1309	2016	Despesas com aluguel de carro com motorista para Cachoeiro nos dias 06 a 08 de julho de 2016	T4 Locações
1310	2016	Instalação do vidro da janela do auditório do CRESS/ES	Hudson Desteffani

1312	2016	Aquisição de bobinas de papel térmico para uso do relógio de ponto da sede do CRESS/ES	Cesconetto
1313	2016	Contratação de serviço de fornecimento de passagens aéreas e terrestres	Arancibia Turismo
1314	2016	Despesas com organização de arquivos e guarda de documentos	Doker Serviços
1318	2016	Diárias Maria Helena Elpídio Abreu	CRESS
1319	2016	Aquisição de 01 impressora para COFI, Registo e Ctécnica	Fonte Cartuchos
1320	2016	Instação do aparelho de ar condicionado para sala da coord. Ténica	Vitória Ice
1322	2016	Aluguel de carro com motorista para Conceição do Castelo	LL Aluguel
1323	2016	Contratação de serviços de 740 cópias de cartas de cobrança	Speed Copy
1325	2016	Aluguel de carro com motorista para o Nuress Sul	LL Aluguel
1326	2016	Prestação de serviços de recrutamento e seleção de estagiários para o CRESS	Genesis
1327	2016	Aluguel de carro com motorista para o Nuress Norte	LL Aluguel
1329	2016	Diárias Pollyana Pazzolini	CRESS
1332	2016	Serviços de filmagem e fotografia para entrevista dos candidatos cotistas aprovados no concurso do CRESS/ES	Arco
1333	2016	Contratacao de empresa para participação de serviços de hospedagem para o Seminário Nacional sobre Sigilo Profissional e Encontro Nacional CFESS/CRESS na cidade de Cuiabá/MT	Haraqui Hotelaria
1334	2016	Aquisição de uma unidade fusora para a impressora Brother modelo 8952DW	Doc
1338	2016	Aquisição de HD Externo para PC	Atacadão São Paulo
1340	2016	Aquisição de cestas natalinas	Cancelado
1341	2016	Contratação de empresa para emissão dos boletos bancários - anuidade 2016	Quatro.com
1342	2016	Contratação de empresa para impressão dos jornais do Conselho	GSA
1345	2016	Aquisição de computador desktop	Orion
1346	2016	ABEPSS Itinerante - hospedagem para Yolanda A. D. Guerra - facilitadora	CRESS
1347	2016	NUCRESS Norte e Sul - Novembro de 2016	LL Aluguel de Veículos Ltda
1349	2016	Contratação de empresa especializada em envio de mensagens instatâneas	Atmosfera
1350	2016	Contratação de gráfica para impressão de adesivo contra a PEC	Grafitusa
1714	2016	Diárias Carlos Augusto da Silva Costa	CRESS
1718	2016	Contr. de emp. para desenv./criação de website e republicação de conteúdo	WL Agência Digital

1.2 Jurídico:

Durante o ano de 2016, o CRESS/ES, através de sua assessoria jurídica, acompanhou a tramitação de 151 (cento e cinquenta e uma) ações judiciais, sendo 1 (uma) de natureza trabalhista proposta por ex-empregado, julgada extinta sem resolução do mérito; 5 (cinco) de natureza cível/administrativa, nas quais o Conselho pleiteia o cumprimento da Lei Federal nº 12.317, de 26 de agosto de 2016; 2 (duas) de natureza cível/administrativa, nas quais pleiteiam os Autores a anulação de sanções administrativas impostas pelo CRESS/ES; 1 (uma) de natureza tributária, na qual requer a Autora a declaração de ilegalidade da cobrança de anuidades; e 142 (cento e quarenta e duas) execuções fiscais propostas pelo Conselho para cobrança de multas e anuidades não adimplidas, das quais 86 (oitenta e seis) foram ajuizadas no referido exercício financeiro.

Outras atividades de caráter técnico jurídico foram realizadas no exercício de 2016, a saber: elaboração de 3 (três) manifestações e 50 (cinquenta) pareceres jurídicos, incluindo os que compõem os processos éticos e licitatórios; apresentação de minutas de Resoluções e Portarias; Resposta a Consultas e Notificações externas de conteúdo jurídico; elaboração e revisão de contratos e aditivos administrativos; acompanhamento de Comissões de Instrução, audiências e julgamentos de processos éticos; assessoria jurídica às Comissões fixas e temáticas do Conselho, bem como aos seus gestores, colegiados e empregados.

1.3 Técnico em Serviço Social:

Área Técnica em Serviço Social do CRESS, de responsabilidade do Cargo de Coordenação Técnica em Serviço Social, são vinculados os setores de Orientação e Fiscalização Profissional e de Registro Profissional (Comissão de Inscrição), bem como o cargo de Assessoria em Serviço Social e o assessoramento técnico / administrativo relativo às denúncias e aos processos éticos em trâmite no Conselho.

1.3.1 Comissão de Orientação e Fiscalização Profissional:

As principais competências da Comissão de Orientação e Fiscalização Profissional, composta por conselheiros, Agentes de Fiscalização, Coordenação Técnica, Analista em Serviço Social, Assessoria Jurídica e membro de base são: zelar pela execução da Política Nacional de Fiscalização do Conjunto CFESS/CRESS; criar mecanismos informativos, de natureza preventiva, que assegurem a defesa do espaço profissional e, como consequência, a melhoria da qualidade do atendimento aos usuários dos serviços prestados, além de fiscalizar o exercício da profissão de Assistente Social, em seu âmbito de jurisdição e as demais atividades constantes na Resolução CFESS nº 512/2007, em seu artigo 11.

Ao longo de 2016, foram realizadas intervenções próprias do processo de fiscalização do exercício profissional, tais como as visitas de orientação e fiscalização de rotina e de averiguação de denúncias, realização de convocações de profissionais, elaboração de documentos, reuniões com profissionais, acompanhamento de processos seletivos e concursos públicos para Assistentes Sociais, entre outras atividades.

Vale destacar as principais ações realizadas no ano de 2016:

Atendimentos a profissionais, usuários e demais interessados:

por telefone	170
por e-mail	91
na sede do Conselho	16

TOTAL	277

Cerca de 39% dos atendimentos realizados por telefone e pessoalmente são orientações acerca do exercício profissional, normativas do conjunto CFESS/CRESS, envolvendo, por exemplo, condições éticas e técnicas de trabalho (com destaque para o sigilo profissional), lacração de material técnico, cargos genéricos, procedimentos para denúncia ética, demanda excessiva posta pelo Poder Judiciário a Assistentes Sociais do Executivo. Outros 19% apresentam o estágio em Serviço Social como temática. Demandas sobre carga horária de trabalho e piso salarial, junto com outras questões de cunho trabalhista/sindical também representam aproximadamente 19% do total de atendimentos. Os demais atendimentos são sobre questões alheias ao Serviço Social ou, ainda que com alguma relação (considerando a relação pelo fato de serem demandas – em alguns casos – apresentadas por Assistentes Sociais), não são do âmbito de competência do CRESS, a exemplo de solicitações que seriam afetas a Conselhos de Direitos, Conselho Tutelar, equipamentos das prefeituras (CRAS e CREAS), entre outros.

As questões apontadas via e-mail, da mesma forma, referem-se às matérias supramencionadas.

Vale frisar que somente são contabilizados os atendimentos que, de fato, exigem respostas, de modo geral, orientadoras acerca do exercício profissional. Telefonemas e e-mails, tais como os que solicitam o envio ou o número de determinada resolução do CFESS, horário de funcionamento do CRESS, documentos necessários à inscrição – quando chega a demanda à COFI, não são registrados.

Fiscalização na Grande Vitória:

Dentre visitas de rotina e para averiguação de irregularidades (para apuração de condições éticas e técnicas, exercício ilegal da profissão, dentre outras), foram realizadas 15 visitas em instituições localizadas na Grande Vitória,

Fiscalização em municípios do interior do estado:

Foram realizadas 04 visitas a instituições situadas em municípios do interior do estado.

Fiscalização de concursos públicos e processos seletivos:

Essa modalidade de fiscalização tem como objetivo acompanhar o processo de organização e realização de concurso público/processo seletivo na área de Serviço Social, visando o cumprimento do artigo 5º, inciso IX, da Lei Federal n.º 8.662/93, que regulamenta a profissão de Assistente Social. São verificadas questões tais como: as atribuições descritas para o cargo de Assistente Social, a carga horária semanal de trabalho e a existência de Assistente Social na banca examinadora do pleito (essa última junto à empresa organizadora do processo / concurso, se houver, ou do próprio empregador). Foram acompanhados 14 concursos / processos seletivos no ano de 2016.

Reuniões:

Cotidianamente os membros da COFI participam de reuniões internas ou externas para discussão de temáticas da profissão, junto às demais comissões de trabalho do CRESS, por meio de articulação com instituições e outros conselhos profissionais, de modo a criar estratégias de intervenção.

Foram realizadas 8 reuniões Internas (COFI e outras Comissões do CRESS, além de participação de seus membros em reuniões de Diretoria e/ou Conselho Pleno).

Ocorreram 4 reuniões Externas (COFI e profissionais de áreas diversas ou representantes de outras instituições)

Além dessas reuniões e seus desdobramentos, são realizadas ordinariamente reuniões da COFI para encaminhamento das demandas. Quando necessário, em razão da pauta extensa ou da urgência nos encaminhamentos, são agendadas reuniões extraordinárias. E ainda, as convocações de profissionais para prestação de depoimentos, que são agendadas em separado. Nesses termos, durante o ano de 2016 foram realizadas: 16 reuniões ordinárias, 08 reunião extraordinária e 05 depoimentos.

Aplicação de multa - Resolução CFESS N.º 568/2010:

Em cumprimento à Resolução supracitada, foi aplicada 01 multa, por irregularidades no processo de supervisão de estágio.

Organização e participação dos seminários de orientação profissional:

A entrega dos registros profissionais se dá na ocasião dos Seminários de Orientação Profissional promovidos pelo CRESS, quando os novos profissionais são informados quanto à estrutura e organização do Conjunto CFESS/CRESS, bem como de seus direitos e deveres para com o CRESS. Na oportunidade são alertados quanto ao compromisso ético profissional. O Seminário é organizado pela Comissão de Inscrição, sendo a palestra proferida por um agente de fiscalização. Em 2016 aconteceram 06 Seminários.

Participação em eventos:

Em observância à Política Nacional de Fiscalização, em especial ao eixo II, que prevê “capacitação técnica e política dos agentes fiscais e demais membros das COFIs para o exercício da orientação e fiscalização”, o CRESS 17ª Região/ES assegurou a participação dos membros da COFI nos seguintes eventos: Fórum das COFIS Sudeste – Cuiabá/MT, Encontro Descentralizado Sudeste – São Paulo/SP e Encontro Nacional do conjunto CFESS/CRESS – Cuiabá/MT e Seminário Nacional sobre Sigilo Profissional – Cuiabá/MT.

Além desses, os membros da COFI marcaram presença em diversos outros eventos promovidos pelo CRESS ou por outras instituições, a fim de colaborar com as discussões travadas e para levantamento de demandas: Dia de mobilização contra a PEC 55, VII Encontro Capixaba de Assistentes Sociais, Curso Ética em Movimento, Fórum Estadual de Supervisores de Estágio, NUCRESS Norte e Sul, além das oficinas sobre sigilo profissional elaborada e ministrada pelas/os agentes fiscais.

Processos:

Para cada demanda que se apresenta à COFI e exija intervenções é aberto processo para acompanhamento das ações. Em 2016 foram abertos 4 processos, dos quais 02 foram arquivados no mesmo ano mediante resolutividade da situação irregular.

As situações referem-se a: condições éticas e técnicas do trabalho do assistente social, exercício ilegal da profissão e processo de supervisão de estágio.

Registramos, por fim, que das atividades previstas no Plano de Metas da COFI para o ano de 2015, 02 (duas) não foram cumpridas, quais sejam o evento para apresentação do resultado da pesquisa realizada junto às/aos Assistentes Sociais atuantes no Sistema Prisional do estado do ES e a Roda de Conversa acerca das Comunidades Terapêuticas.

A primeira ação citada não foi concluída em razão, especialmente, de algumas dificuldades encontradas na tabulação e análise dos dados coletados. Entretanto, frisamos que a apresentação deverá ocorrer ainda no primeiro semestre de 2016. Sobre a Roda de Conversa, considerando a necessidade de melhor conhecer o processo de trabalho dos/as Assistentes Sociais inseridos nessas instituições, foi revista a ação, de modo que, no primeiro semestre de 2016, em cumprimento à deliberação nacional do Conjunto CFESS/CRESS, deverão ser realizadas intervenções de orientação e fiscalização em algumas comunidades terapêuticas do ES.

1.3.2 Registro profissional:

Os atos administrativos da Comissão de Inscrição/Setor de Registro Profissional fundamentam-se na Resolução N.º 582/2010, que regulamenta a Consolidação das Resoluções do Conjunto CFESS/CRESS, Capítulo V, que dispõe sobre os procedimentos de Inscrição Principal, Inscrição Secundária, Transferência da Inscrição Principal, Cancelamento, Reinscrição, da Interrupção do Exercício Profissional, dos documentos de Identidade Profissional, das Obrigações Pecuniárias e Capítulo VI, que dispõe do Registro de Pessoas Jurídicas nos Conselhos Regionais, do Cancelamento

de Registro e das Penalidades.

A Comissão de Inscrição, que é responsável pelo Setor de Registro Profissional, está composta ordinariamente por 3 (três) conselheiros, 2 (dois) assistentes administrativos e um Coordenador Técnico, e analisou 264 pedidos de registro profissional, 251 de cancelamento de registro, 14 solicitações de transferência de registro para CRESS's de outras regiões, 11 solicitações de transferência de registro para este CRESS/ES, 17 de apostilamento de registro, 02 de inscrições secundárias e 57 solicitações de reinscrição.

Foram emitidas 65 cédulas de identidade profissional (primeira via) e 12 (segunda via), além de 06 carteiras de identidade profissional (segunda via).

A Comissão de Inscrição realizou, em parceria com a Comissão de Orientação e Fiscalização – COFI, ao longo de 2016, 4 Seminários de Orientação Profissional às/aos 264 Bacharéis em Serviço Social, solicitantes do registro profissional junto ao CRESS/ES.

As reuniões realizadas pela Comissão de Inscrição no ano de 2016, assim como no ano anterior, tiveram como pautas centrais as declarações de estágio, as propostas de regulamentação do seminário de orientação profissional e, sobretudo, o novo modelo de identidade profissional aprovado pelo conjunto CFESS/CRESS, que implicou a necessidade de análise do processo de trabalho do setor de registro, justamente a partir da implementação do novo Documento de Identidade Profissional – DIP. Considerando que somente no mês de dezembro de 2016 iniciou-se o processo de substituição dos documentos profissionais pelo DIP, foram 11 as solicitações de substituição neste mês.

1.3.3 Ética profissional:

A Comissão Permanente de Ética (CPE) tem como função analisar e emitir parecer quanto à representação, queixa ou denúncia de assistente social, usuário, entidade, qualquer interessado ou de ofício, que relatem fatos que possam ser caracterizados em tese como violadores ao Código de Ética Profissional do Assistente Social. Tal competência é conferida aos CRESS na Lei que Regulamenta a Profissão de Assistente Social, visando o respeito aos princípios e regras do Código de Ética Profissional. A comissão é composta por 02 conselheiras e uma assistente social de base.

Em 2016, a CPE cumpriu sua atribuição por meio da análise de 03 denúncias éticas, tendo sido garantido o cumprimento dos procedimentos formais estabelecidos pelo Código Processual de Ética (Resolução do Conselho Federal de Serviço Social – CFESS n.º 660, de 13 de outubro de 2013), em especial no que se refere ao princípio da democracia, do direito de defesa e do contraditório e do amplo acesso dos cidadãos à prestação jurisdicional de atribuição dos conselhos de fiscalização do exercício profissional do assistente social.

Das 03 denúncias analisadas, o Conselho Pleno acatou os pareceres cujo opinamento foi de instauração de processo ético em 02 casos. A terceira denúncia foi arquivada pela CPE sem avaliação de mérito, considerando a ausência de qualificação da parte denunciada.

Representantes da CPE participaram da reunião do Fórum Regional das Comissões Permanentes de Ética da Região Sudeste, realizada no dia 30 de Junho de 2016, na cidade de Belo Horizonte/MG. Na ocasião, foram discutidos os seguintes pontos: 1) Apresentação da consolidação dos dados referentes às denúncias éticas da região sudeste; 2) Debate acerca do processamento ético de profissionais que ocupam funções nos chamados “Cargos Genéricos”; 3) Discussão das questões para processo disciplinar em caso de Exercício Ilegal para estagiários e, por fim, 4) Análise/sugestões para aperfeiçoamento do processo de Desagravo Público e “módulo processo” no sistema Siscafsw.

A reunião seguinte do Fórum supracitado será organizada pelo CRESS/ES. A mesma havia sido agendada para o dia 30 de novembro de 2016, entretanto, por dificuldade de agenda dos membros, foi adiada para o primeiro semestre de 2017.

1.4 NUCRESS (Núcleos Descentralizados do CRESS/ES):

As principais competências da Comissão NUCRESS formada por Conselheiros, Agentes Fiscais, Assessoria em Serviço Social e membros de base são: ampliar o vínculo do CRESS 17ª Região com a categoria que se encontra nas diversas regiões do ES; possibilitar um espaço reflexivo-propositivo e de troca de experiências sobre os processos de trabalhos em que participam os assistentes sociais; contribuir com o resgate da autoestima e valorização profissional e fomentar a capacitação continuada dos profissionais que estão no interior.

Ao longo do ano de 2016, conforme Plano de Metas aprovado foram realizados 03 (três) encontros em cada Núcleo, Núcleo Norte e Núcleo Sul, nos meses de Maio, Agosto e Novembro. O primeiro encontro teve como tema os “80 anos de Serviço Social: Tendências atuais e desafios contemporâneos” sendo realizado nas cidades de Colatina e Cachoeiro; o segundo abordou o Estatuto da Família, que aconteceu em Linhares e Cachoeiro e, por último, Saúde do/a Trabalhador/a, que aconteceu em São Mateus e Cachoeiro. Os temas debatidos em 2016 foram elencados pelos profissionais presentes no ultimo encontro de 2015.

1.5 Comunicação:

O desafio de garantir a comunicação com a categoria, e também com a sociedade, exigiu do Conselho Regional de Serviço Social - 17ª ações organizadas, planejadas e contundentes para reafirmar a comunicação como meio estratégico para a luta por um projeto societário fundamentado na emancipação humana.

Consoante com a Política Nacional de Comunicação do Conjunto CFESS-CRESS, esta autarquia cumpriu seu papel denunciando formas de opressão, violação e desrespeito aos direitos humanos; socializando informações e utilizando a comunicação para o fortalecimento dos movimentos sociais e da classe trabalhadora na perspectiva crítica e emancipatória e principalmente sustentando a defesa dos posicionamentos do Conjunto.

A Comissão de Comunicação propôs e coordenou as ações que viabilizem e ampliem o acesso à informação qualificada sobre as pautas e lutas de assistentes sociais, divulgando campanhas, veiculando notícias em site próprio, facebook, divulgando eventos e outros.

Os trabalhos foram desenvolvidos pela Comissão de Comunicação por três frentes:

- Ações diretas e planejadas: atividades encaminhadas diretamente pela Comissão de Comunicação e aprovadas pela Diretoria e/ou Conselho Pleno.
- Ações de apoio a outras comissões: atividades que complementam as ações de outras comissões.
- Ações espontâneas: atividades que são demandadas cotidianamente, advindas principalmente por e-mail ou de forma mais imediatista através do grupo da comissão no "whatsapp". São elas: atualizações de site, divulgação de eventos, publicações no facebook, elaborações e aprovação de matérias e etc.

Os trabalhos cotidianos da assessoria de comunicação, como a produção de notícias próprias, atualização do site e da rede social (facebook), envio de malas diretas, cobertura de eventos e atendimento a imprensa capixaba, acompanharam a intensa agenda do CRESS. É importante ressaltar que em meados de setembro foi necessária a realização de uma nova licitação para contratação de empresa para assessoria de comunicação. A empresa Nova Pauta Comunicação, que prestou serviços de assessoria para o CRESS por mais de 10 anos, saiu e uma nova empresa ganhadora da licitação, Ideorama Comunicação assumiu no final do mês de outubro.

Uma particularidade é que a nova empresa contratada fica localizada em Curitiba/PR. A preocupação inicial era do distanciamento da referida empresa e de como ela poderia atender as demandas, contudo, seus responsáveis garantiram que o que estava no contrato seria cumprido. Todas as bases de dados, senhas e materiais orientadores do conjunto CFESS/CRESS foram encaminhadas para seus funcionários que se apropriassem principalmente do que era o Serviço Social e suas bandeiras de luta.

Havia uma enorme expectativa de que a referida empresa pudesse trazer novos elementos que aperfeiçoassem as ações da comunicação, contudo, desde os primeiros dias foi notória a dificuldade, devido à falta de entendimento do que era uma autarquia como o CRESS, os princípios da profissão e do que o Serviço Social defende.

A Comissão de Comunicação do CRESS 17ª Região em seu trabalho diário continuou potencializando a 'FanPage' do CRESS no "Facebook" como um forte meio de aproximação com os/as assistentes sociais. Através da rede social transpareceu informações, matérias e divulgação de eventos e posicionamentos políticos do conjunto.

Reforça-se como necessário o aprimoramento da seção do site Acesso à Informação, no sentido de torna-lo um Portal da Transparência e espera-se que com o lançamento do novo módulo do sistema da "Implanta" será possível cumprir com rigor o que pede as legislações, tornando ainda mais transparente as ações políticas e o uso dos recursos financeiros.

Durante o ano de 2016, foi realizado apenas um exemplar do Jornal Visão. Estavam previstos dois jornais no Plano de Metas para o ano, no entanto, com os problemas com a nova Assessoria de Comunicação só foi possível executar um jornal.

Além disso, foram enviadas mensagens via aplicativo "WhatsApp" para parabenizar os/as profissionais pelo "Dia da/o Assistentes Sociais", ação com baixo impacto financeiro e foi avaliada positivamente pela categoria, e finalizado o termo de referência para elaboração do novo site do CRESS/ES, após minucioso estudo.

1.6 Formação Profissional:

A Comissão de Formação Profissional tem por atribuições: atuar na articulação entre a formação e o exercício profissional, estimulando a criação de mecanismos de capacitação profissional como instrumento de qualificação do assistente social; defender o projeto de Formação Profissional, referenciado nas diretrizes curriculares aprovadas pela ABEPSS e suas implicações para o exercício profissional do assistente social em relação aos compromissos assumidos para a concretização do projeto ético-político do Serviço Social.

O CRESS, junto das escolas presenciais de Serviço Social, realizou nos dias 12 e 13 de Maio o VII Encontro Capixaba de Assistentes Sociais, que teve como tema "80 anos do Serviço Social no Brasil: a história da profissão a partir de seus sujeitos coletivos". Realizou também o Fórum de Supervisão de Estágio, que é apontado pela Política Nacional de Estágio (2010) da ABEPSS como um importante espaço direcionado aos supervisores/as de estágio (campo e acadêmico) e estagiários/as. O tema de 2016 foi "A centralidade do Estágio na formação profissional". O Fórum de Supervisão é um espaço para qualificar o estágio, além de possibilitar o estreitamento das relações entre instituições de ensino e instituições que fornecem o campo de estágio. Também se constitui como um momento para discutir os desafios e estratégias em relação ao estágio, trocar experiências, capacitar e para garantir formação de qualidade dentro da Política Nacional de Estágio (PNE).

Além disso, foi realizado também o 2º Curso de Capacitação de Supervisores de Estágio em Serviço Social, nos dias 05 e 19 de agosto e 02 de Setembro. A proposta de um Curso de Capacitação para Supervisores de Estágio em Serviço Social foi um projeto voltado a contribuir com o processo de supervisão direta dos profissionais inseridos no processo de supervisão de estagiários, nos mais variados espaços sócio-ocupacionais. O curso foi realizado a partir dos seguintes módulos: Serviço Social no contexto da crise; Formação Profissional e Serviço Social; Ética Profissional e Serviço Social; Desafios para supervisão de estágio, e o Trabalho de Orientação e Fiscalização do CRESS: atuação no processo de Supervisão Direta de Estágio em Serviço Social.

1.7 Ética e Direitos Humanos:

A Comissão de Ética e Direitos Humanos é composta por 02 (dois) conselheiros e assistentes sociais de base, e atua na perspectiva de análise crítica e estratégica dos direitos humanos como mediação para

a defesa de uma cultura política com direção emancipatória e respeito à diversidade, com a perspectiva de conhecer as reais condições de vida da população e buscar formas de intervir na defesa de direitos e contra todos os processos de degradação da vida humana. Nesse sentido, a Comissão concluiu, em parceria com a COFI, a sistematização do levantamento sobre a atuação do Serviço Social nas unidades prisionais do Espírito Santo. Realizou no dia 29 de Abril de 2016, o III Seminário Estadual do Serviço Social no Sociojurídico, com o tema “O Serviço Social no sociojurídico: condições de trabalho, demandas profissionais e os desafios para a consolidação do projeto-ético”, e duas edições do Curso Ética em Movimento, sendo: 06 à 08 de Julho de 2016, realizado na Câmara Municipal de Cachoeiro do Itapemirim; e de 06 à 08 de Outubro, em Vitória. O curso contou com a participação de assistentes sociais de base, funcionários/as e conselheiros/as e teve duração total de 24 horas divididas em quatro módulos, a saber: Ética e Sociedade; Ética profissional, Ética e Direitos Humanos e Ética e instrumentos processuais. Como recursos metodológicos, foram utilizados aulas expositivas, apresentação de filmes e trabalhos em grupo.

Além disso, a Comissão de Ética e Direitos Humanos promoveu dois CRESS debate. O primeiro, com o tema “Identidade trans e os desafios na garantia de direitos” foi realizado no mês de Maio como uma das atividades prevista para o mês das/os assistentes sociais; e o segundo, em Dezembro, com o tema: “Entre a legalização e a criminalização: a questão do aborto no Serviço Social”. Os CRESS debates tem como objetivo a discussão e aproximação de temas específicos com as/os assistentes sociais e algum/a facilitador/a do tema.

1.8 Seguridade Social

A Comissão de Seguridade Social tem como objetivo defender a democracia e as políticas sociais, com ênfase na concepção de uma seguridade social universal, gratuita e de responsabilidade estatal; defender concepções e explicitar os posicionamentos dos assistentes sociais por meio da participação nos fóruns, nos Conselhos de Direitos e de Políticas Sociais.

A Comissão elegeu como principais temáticas a serem debatidas durante o ano a questão das comunidades tradicionais (deliberação nº 12 do Conjunto CFESS/CRESS); orçamento público e financiamento das políticas sociais (deliberação nº 16 do Conjunto CFESS/CRESS); Serviço Social nas comunidades terapêuticas (deliberação nº 17 do Conjunto CFESS/CRESS) e Saúde do/a Trabalhador/a (deliberação nº do Conjunto CFESS/CRESS 19). Foram realizadas várias reuniões da Comissão para a construção das atividades, 01 (um) CRESS Debate sobre a Lei Brasileira de Inclusão Social, e a organização do Dia Nacional de Mobilização dos/das Assistentes Sociais frente às contrarreformas do Governo Temer, além da finalização do Grupo de Trabalho sobre o Serviço Social na Classificação de Risco, em conjunto com a Comissão de Orientação e Fiscalização.

O Grupo de Trabalho sobre o Serviço Social na Classificação de Risco foi formado por assistentes sociais de base inseridos no processo da Classificação de Risco, por conselheiros membros da Comissão de Seguridade Social e da Comissão de Orientação e Fiscalização. O GT teve o caráter de discussão e acúmulo das questões acerca do Serviço Social na Classificação de Risco e o serviço de urgência e emergência. Com o objetivo de conhecer esse espaço sociocupacional foi elaborado um questionário para fundamentar as discussões e preenchidos pelas/os assistentes sociais que atuam nesta área. O relatório do GT foi concluído em dezembro de 2016.

Além das atividades organizadas pelo CRESS, a entidade compõe espaços e atividades em fóruns, conselhos e movimentos sociais. Cabe destacar: Conselho Estadual da Criança e do Adolescente (CRIAD); Conselho Estadual de Assistência Social (CEAS). Além disso, a Gestão do CRESS participou do

1.9 Assembleias da categoria:

Em cumprimento ao Regimento Interno deste CRESS/ES, foram realizadas 2 (duas) Assembleias

Gerais da categoria de Assistentes Sociais no estado do Espírito Santo. A primeira, em 4 de junho de 2016, tratou dos seguintes pontos de pauta: 1. Análise de conjuntura; 2. Prestação de contas do exercício de 2015; 3. Eleição de delegados para representação dos Assistentes Sociais do Espírito Santo no 45º Encontro descentralizado e 45º Encontro Nacional do Conjunto CFESS/CRESS; 4. Informes gerais.

Já a segunda, realizada em 5 de novembro do mesmo ano, teve como pontos de pauta: 1. Repasses do 45º Encontro Nacional; 2. Aprovação da Proposta Orçamentária para o exercício de 2017; 3. Fixação do valor da anuidade para o exercício de 2017; 4. Eleição da Comissão Regional Eleitoral e 5) Informes gerais.

1.10 Fóruns nacionais

a. Encontro Descentralizado e Nacional do Conjunto CFESS/CRESS:

O 45º Encontro Descentralizado foi realizado em Belo Horizonte, entre os dias 01 a 03 de julho de 2016. O evento reuniu conselheiros e assistentes sociais de base dos CRESS do Espírito Santo, Minas Gerais, Rio de Janeiro e São Paulo, com o objetivo de definir as pautas que foram levadas para o 45º Encontro Nacional do Conjunto CFESS-CRESS, que neste ano aconteceu em Cuiabá (MT), de 14 a 16 de outubro. O Encontro Nacional teve como tema central “É preciso estar atento/a e forte!” e teve o caráter de avaliação das deliberações por eixos temáticos, seguindo a divisão dos três anos de gestão do CFESS: planejamento das ações, monitoramento e avaliação.

a. VI Seminário da Frente Nacional Contra a Privatização da Saúde: Por uma Frente de lutas em defesa do SUS e contra a mercantilização da saúde

O Seminário ocorreu do dia 25 a 27 de Novembro de 2016 na Faculdade de Educação/UFG Goiânia – Goiás, contou com a participação de diversos fóruns de saúde regionais e entidades representadas. A programação do Seminário iniciou com Grande Ato em defesa da Saúde, Educação, Direitos Sociais, Trabalhistas e Contra a PEC 55/2016 em conjunto com centrais sindicais e demais movimentos sociais. As mesas de conferências fizeram uma análise sobre o contexto atual e a repercussão no Sistema Único de Saúde e os movimentos de resistência. Foi realizado grupos temáticos sobre a organização da luta (1. Movimento Sindical e a defesa do SUS; 2. Movimentos Populares e Controle Social: um diálogo necessário para resistência em defesa do SUS; 3. Movimento estudantil) e Oficinas (1. Lutas dos movimentos populares em defesa da Saúde Pública: Ações populares e fortalecimento da organização de base; 2. EBSEH/OSS).

Vale ressaltar que diversos CRESS do Brasil participaram deste evento. É fundamental que as/os assistentes sociais se apropriem e participem do debate sobre a precarização da saúde, levando em consideração os determinantes sociais e como eles interferem no processo saúde-doença das/os usuários e no exercício profissional do Serviço Social. Vivemos um momento em que retomamos como inspiração a mesma motivação que deu sustentação às lutas travadas pelo Movimento Sanitário: o combate à privatização.

a. Seminário Nacional de Capacitação das COFIS

O referido Seminário ocorreu na cidade de Brasília/DF, entre os dias 20 e 21 de maio de 2016. O objetivos Centrais do Seminário, que contou com a participação de representantes de todos os CRESS do país, foram a discussão acerca dos instrumentais técnicos utilizados pelas/os Agentes de Fiscalização no processo cotidiano de trabalho, bem como as condições éticas e técnicas de trabalho ofertada pelos CRESS a essas/es trabalhadores.

a. Seminário sobre Sigilo Profissional

Ocorreu no dia 12 e 13 de outubro o Seminário Nacional de Serviço Social e Sigilo Profissional na cidade de Cuiabá/MT. O evento contou com mesas de debates e trabalhos em grupos que proporcionou a reflexão acerca do sigilo na relação com os usuários, nas equipes multiprofissionais e nos registros dos atendimentos. O eixo norteador dos debates foi a relação inerente entre sigilo e ética profissional e a primazia do que defende o Código de ética e demais normativas do serviço social.

O primeiro dia foi marcado por mesas compostas por profissionais da profissão que atuam em diferentes espaços sócio-ocupacionais e no segundo dia foi realizado grupos de trabalho onde o/as participantes puderam compartilhar experiências e dúvidas quanto ao desafio que envolve o sigilo profissional. O evento foi transmitido on line e disponibilizado no site do Conselho Federal de Serviço Social.

a. Serviço Social, Relações Fronteiriças e Fluxos Migratórios Internacionais

Aconteceu nos dias 06 a 08 de Julho de 2016 em Belém, PA. O seminário teve um caráter formativo e foi um espaço de interlocução entre os estados sobre a temática. Foram abordados os conceitos de migrantes e refugiados e o acesso aos direitos sociais deste público.

Na primeira mesa foi citada a ausência permanente do Estado de políticas voltadas aos refugiados e migrantes. A situação acentua-se no momento em que o capitalismo precisa lucrar. No Brasil podemos citar a situação dos haitianos, em sua maioria empregados na área da construção civil, sem contratos de trabalho, baixa remuneração e condições precárias de vida. Destaca-se o viés racial que perpassa a “crise migratória”, atingindo majoritariamente os povos não-brancos. As fronteiras foram criadas no genocídio dos povos indígenas e afrodescendentes. A globalização enquanto uma fábrica de perversidade, apropria-se das diferenças para gerar desigualdades. Em 2008 o Brasil entra na rota de migração e há um aumento de pedidos de refugiados sem escala.

O processo de migração representa desejos dos indivíduos na busca de novas condições de vida (expectativa de vida e trabalho). Uma reflexão sobre o “outro” sobre o ponto de vista ética – colocar-se no lugar do outro/ não somos neutros.

Foi apresentado os 10 anos do MERCOSUL em Direitos Humanos, com alguns avanços e limites. Tem-se o desafio de pensar para fora, como uma identidade em comum! O Mercosul tem 24 mecanismos de articulação, 15 normativas e 06 países envolvidos. Mas precisa avançar e os compromissos precisam sair do papel. Esse é um espaço que devemos incidir no campo dos direitos humanos!

O haitiano Fedo Bacourt relatou a história do seu país, sendo esse o 1º país a viver escravidão e a 1ª revolução negra em 1804, que sofre forte repressão até os dias de hoje. Relatou o processo de Ocupação no Haiti, inclusive a ocupação brasileira, que tem como pano de fundo a violação de direitos e apropriação das riquezas deste país em nome da paz!

Há uma necessidade dialogar com a categoria sobre esse tema, principalmente com os serviços públicos que atendem aos migrantes e a adoção internacional, mas também com as assistentes sociais que atuam na política de saúde e de assistência social de um modo geral, tendo em vista a necessidade de informações sobre o direito internacional e a garantia de acesso aos serviços e aos direitos sociais e civis dessa população.

4.3 DESEMPENHO ORÇAMENTÁRIO

ANEXO - PropostaOrçamentaria 2016.pdf - Vide anexo do tópico 4.3 no final da seção

4.3.1 EXECUÇÃO FÍSICA E FINANCEIRA

ANEXO - BalancoFinanceiro 2016.pdf - Vide anexo do tópico 4.3.1 no final da seção

ANEXO - BalancoPatrimonial 2016.pdf - Vide anexo do tópico 4.3.1 no final da seção

ANEXO - BalancoPatrimonial 2016.pdf - Vide anexo do tópico 4.3.1 no final da seção

4.3.2 TRANSFERÊNCIAS

ANEXO - RELATÓRIO TRANSFERÊNCIAS 2016.pdf - Vide anexo do tópico 4.3.2 no final da seção

4.3.3 RECEITAS

ANEXO - Comparativo Receita 2016.pdf - Vide anexo do tópico 4.3.3 no final da seção

4.3.4 DESPESAS

ANEXO - Comparativo Despesa 2016.pdf - Vide anexo do tópico 4.3.4 no final da seção

4.4 DESEMPENHO OPERACIONAL

Não tem

4.5 INDICADORES

Considerando que este Conselho é uma autarquia pública; considerando que os profissionais que ocupam a gestão e respondem por este, o fazem em seu tempo livre, de forma voluntária; considerando que a proposta de planejamento deste espaço não previu mensurar os resultados mediante o uso de indicadores; destacamos que não fazemos monitoramento e avaliação mediante o uso de indicadores.

Plano de metas - Anexo do t3pico 4.1

SALÁRIOS PARA 2016

<u>CARGO</u>	<u>QUANT.</u>	<u>SALÁRIO FUNCION.</u>	<u>GRATIFICAÇÃO POR FUNÇÃO</u>	<u>TOTAL</u>	<u>AUMENTO POR FUNC</u>	<u>TOTAL</u>	<u>PIS</u>	<u>INSS</u>	<u>FGTS</u>
AGENTE DE FICALIZAÇÃO	3	R\$ 2.502,97		R\$ 7.508,91	R\$ 750,89	R\$ 8.259,80	R\$ 82,60	R\$ 1.734,56	R\$ 660,78
COORDENADOR ADMINISTRATIVO	1	R\$ 1.377,43	R\$ 1.263,54	R\$ 2.640,97	R\$ 264,10	R\$ 2.905,07	R\$ 29,05	R\$ 610,06	R\$ 232,41
COORDENADOR FINANCEIRO	1	R\$ 2.502,97		R\$ 2.502,97	R\$ 250,30	R\$ 2.753,27	R\$ 27,53	R\$ 578,19	R\$ 220,26
ASSISTENTE ADMINISTRATIVO	5	R\$ 1.377,43		R\$ 6.887,15	R\$ 688,72	R\$ 7.575,87	R\$ 75,76	R\$ 1.590,93	R\$ 606,07
COORDENADOR TECNICO	1	R\$ 3.851,10		R\$ 3.851,10	R\$ 385,11	R\$ 4.236,21	R\$ 42,36	R\$ 889,60	R\$ 338,90
ASSESSOR EM SERVIÇO SOCIAL	1	R\$ 2.502,97		R\$ 2.502,97	R\$ 250,30	R\$ 2.753,27	R\$ 27,53	R\$ 578,19	R\$ 220,26
ASSESSOR JURIDICO	1	R\$ 3.735,83		R\$ 3.735,83	R\$ 373,58	R\$ 4.109,41	R\$ 41,09	R\$ 862,98	R\$ 328,75
TOTAL	13			R\$ 29.629,90	R\$ 2.962,99	R\$ 32.592,89	R\$ 325,93	R\$ 6.844,51	R\$ 2.607,43

<u>RÚBRICA</u>	<u>AUMENTO 10%</u>	<u>MESES</u>	<u>PREV. ATÉ FIM ANO</u>	<u>TOTAL</u>
SALÁRIO	R\$ 31.203,00	12	R\$ 374.436,00	R\$ 374.436,00
GRATIFICAÇÃO ADICIONAL P/TEMPO DE SERVIÇO	R\$ 12.000,00	1	R\$ 12.000,00	R\$ 12.000,00
GRATIFICAÇÃO DE NATAL - 13º SALÁRIO	R\$ 32.592,89	1	R\$ 32.592,89	R\$ 32.592,89
GRATIFICAÇÃO POR FUNÇÃO	R\$ 16.678,73	1	R\$ 16.678,73	R\$ 16.678,73
FÉRIAS	R\$ 32.592,89	1	R\$ 32.592,89	R\$ 32.592,89
ABONO 1/3 CONSTITUCIONAL	R\$ 10.864,30	1	R\$ 10.864,30	R\$ 10.864,30
HORA EXTRA	R\$ 5.000,00	1	R\$ 5.000,00	R\$ 5.000,00
INSS	R\$ 6.844,51	13	R\$ 67.251,86	R\$ 67.251,86
FGTS	R\$ 2.607,43	13	R\$ 25.619,75	R\$ 25.619,75
PIS	R\$ 325,93	13	R\$ 3.202,42	R\$ 3.202,42

R\$	150.709,67	R\$	580.238,83	R\$ 580.238,83
------------	-------------------	------------	-------------------	-----------------------

BENEFÍCIOS A PESSOAL	
Vale Transporte	17.000,00
Programa de Alimentação ao Trabalhador - Pat	97.000,00
Plano de Saúde	55.000,00
Plano Odontológico	3.000,00
Seguro de Vida	3.500,00
BENEFÍCIOS ASSISTENCIAIS	
Auxílio Educação	1.000,00
Auxílio Creche	1.100,00
TOTAL	177.600,00

R\$

757.838,83

PropostaOrçamentaria 2016.pdf - Anexo do tópico 4.3

Proposta Orçamentária - Exercício 2016

Conta	Dotação
6.2.1 - EXECUÇÃO DA RECEITA	1.377.373,83
6.2.1.1 - RECEITA A REALIZAR	1.377.373,83
6.2.1.1.1 - RECEITA CORRENTE	1.377.373,83
6.2.1.1.1.02 - RECEITAS DE CONTRIBUIÇÕES	1.254.073,83
6.2.1.1.1.02.01 - RECEITA DE CONTRIBUIÇÕES	1.254.073,83
6.2.1.1.1.02.01.01 - ANUIDADES	1.118.994,54
6.2.1.1.1.02.01.01.001 - Pessoa Física	1.118.994,54
6.2.1.1.1.02.01.01.002 - Pessoa Jurídica	0,00
6.2.1.1.1.02.01.02 - RECEITA EXERCÍCIOS ANTERIORES	135.079,29
6.2.1.1.1.02.01.02.001 - Anuidade Exercícios Anteriores - Pessoa Física	135.079,29
6.2.1.1.1.03 - COTA PARTE	0,00
6.2.1.1.1.03.01 - Conselho Regional AC	0,00
6.2.1.1.1.03.02 - Conselho Regional AL	0,00
6.2.1.1.1.03.03 - Conselho Regional AM	0,00
6.2.1.1.1.03.04 - Conselho Regional AP	0,00
6.2.1.1.1.03.05 - Conselho Regional BA	0,00
6.2.1.1.1.03.06 - Conselho Regional CE	0,00
6.2.1.1.1.03.07 - Conselho Regional DF	0,00
6.2.1.1.1.03.08 - Conselho Regional ES	0,00
6.2.1.1.1.03.09 - Conselho Regional GO	0,00
6.2.1.1.1.03.10 - Conselho Regional MA	0,00
6.2.1.1.1.03.11 - Conselho Regional MG	0,00
6.2.1.1.1.03.12 - Conselho Regional MS	0,00
6.2.1.1.1.03.13 - Conselho Regional MT	0,00
6.2.1.1.1.03.14 - Conselho Regional PA	0,00
6.2.1.1.1.03.15 - Conselho Regional PB	0,00
6.2.1.1.1.03.16 - Conselho Regional PE	0,00
6.2.1.1.1.03.17 - Conselho Regional PI	0,00
6.2.1.1.1.03.18 - Conselho Regional PR	0,00
6.2.1.1.1.03.19 - Conselho Regional RJ	0,00
6.2.1.1.1.03.20 - Conselho Regional RN	0,00
6.2.1.1.1.03.21 - Conselho Regional RO	0,00
6.2.1.1.1.03.22 - Conselho Regional RR	0,00
6.2.1.1.1.03.23 - Conselho Regional RS	0,00

Conta	Dotação
6.2.1.1.1.03.24 - Conselho Regional SC	0,00
6.2.1.1.1.03.25 - Conselho Regional SE	0,00
6.2.1.1.1.03.26 - Conselho Regional SP	0,00
6.2.1.1.1.03.27 - Conselho Regional TO	0,00
6.2.1.1.1.03.28 - Outros	0,00
6.2.1.1.1.04 - RECEITA PATRIMONIAL	0,00
6.2.1.1.1.04.01 - RECEITAS IMOBILIÁRIAS	0,00
6.2.1.1.1.04.01.01 - Aluguéis	0,00
6.2.1.1.1.04.02 - DIVIDENDOS	0,00
6.2.1.1.1.04.02.01 - Dividendos Recebidos	0,00
6.2.1.1.1.05 - RECEITA DE SERVIÇOS	59.300,00
6.2.1.1.1.05.01 - EMOLUMENTOS COM INSCRIÇÕES	26.300,00
6.2.1.1.1.05.01.01 - Pessoa Física	26.000,00
6.2.1.1.1.05.01.02 - Pessoa Jurídica	300,00
6.2.1.1.1.05.02 - EMOLUMENTOS COM EXPEDIÇÕES DE CARTEIRAS	27.000,00
6.2.1.1.1.05.02.01 - Pessoa Física	27.000,00
6.2.1.1.1.05.03 - EMOLUMENTOS COM EXPEDIÇÕES DE CERTIDÕES	0,00
6.2.1.1.1.05.03.01 - Pessoa Física	0,00
6.2.1.1.1.05.03.02 - Pessoa Jurídica	0,00
6.2.1.1.1.05.04 - EMOLUMENTOS COM EXPEDIÇÕES DE CERTIFICADOS	0,00
6.2.1.1.1.05.04.01 - Pessoa Física	0,00
6.2.1.1.1.05.04.02 - Pessoa Jurídica	0,00
6.2.1.1.1.05.05 - EMOLUMENTOS COM INSCRIÇÕES DE ESTAGIÁRIOS	0,00
6.2.1.1.1.05.05.01 - Pessoa Física	0,00
6.2.1.1.1.05.07 - RECEITAS DIVERSAS DE SERVIÇOS	6.000,00
6.2.1.1.1.05.07.01 - Revistas	0,00
6.2.1.1.1.05.07.02 - Livros	0,00
6.2.1.1.1.05.07.03 - Publicações Diversas	0,00
6.2.1.1.1.05.07.04 - Botons	0,00
6.2.1.1.1.05.07.05 - Selo Certificador	0,00
6.2.1.1.1.05.07.06 - Publicidade	0,00
6.2.1.1.1.05.07.07 - Custas Processuais	0,00
6.2.1.1.1.05.07.08 - Direitos Autorais	0,00
6.2.1.1.1.05.07.09 - Inscrições	0,00
6.2.1.1.1.05.07.10 - Recuperação Com Custos de Cobrança	0,00
6.2.1.1.1.05.07.11 - Recuperação de Despesas Postais	0,00
6.2.1.1.1.05.07.12 - Fotocópias	0,00
6.2.1.1.1.05.07.13 - Locação e Administração de Bens Imóveis	0,00
6.2.1.1.1.05.07.14 - Outras Receitas Diversas	6.000,00
6.2.1.1.1.06 - FINANCEIRAS	64.000,00

Conta	Dotação
6.2.1.1.1.06.01 - JUROS E ENCARGOS DE EMPRÉSTIMOS CONCEDIDOS	0,00
6.2.1.1.1.06.01.01 - Juros Sobre Empréstimos	0,00
6.2.1.1.1.06.01.02 - Encargos Sobre Empréstimos	0,00
6.2.1.1.1.06.02 - JUROS DE MORA SOBRE ANUIDADES	36.000,00
6.2.1.1.1.06.02.01 - Pessoas Físicas	36.000,00
6.2.1.1.1.06.02.02 - Pessoas Jurídicas	0,00
6.2.1.1.1.06.04 - JUROS DE MORA SOBRE MULTAS DE INFRAÇÕES	0,00
6.2.1.1.1.06.04.01 - Pessoas Físicas	0,00
6.2.1.1.1.06.04.02 - Pessoas Jurídicas	0,00
6.2.1.1.1.06.05 - ATUALIZAÇÃO MONETÁRIA	28.000,00
6.2.1.1.1.06.05.01 - ATUALIZAÇÃO MONETÁRIA SOBRE ANUIDADES	0,00
6.2.1.1.1.06.05.01.001 - Pessoas Físicas	0,00
6.2.1.1.1.06.05.01.002 - Pessoas Jurídicas	0,00
6.2.1.1.1.06.05.01.003 - OUTRAS ATUALIZAÇÕES MONETARIAS	0,00
6.2.1.1.1.06.05.01.003.001 - Atualizações sobre credito	0,00
6.2.1.1.1.06.05.03 - ATUALIZAÇÃO MONETÁRIA SOBRE MULTAS DE INFRAÇÕES	0,00
6.2.1.1.1.06.05.03.001 - Pessoas Físicas	0,00
6.2.1.1.1.06.05.03.002 - Pessoas Jurídicas	0,00
6.2.1.1.1.06.05.04 - MULTAS SOBRE ANUIDADES	8.000,00
6.2.1.1.1.06.05.04.001 - Pessoas Físicas	8.000,00
6.2.1.1.1.06.05.04.002 - Pessoas Jurídicas	0,00
6.2.1.1.1.06.05.07 - REMUNERAÇÃO DE DEP. BANC. E APLICAÇÕES FINANCEIRAS	20.000,00
6.2.1.1.1.06.05.07.001 - Fundos de Aplicação Lastreado em Títulos do Tesouro Nacional	0,00
6.2.1.1.1.06.05.07.002 - Títulos do Tesouro Nacional	0,00
6.2.1.1.1.06.05.07.003 - Poupança	20.000,00
6.2.1.1.1.06.05.07.004 - Fundos de Investimentos Lastreados em Títulos do Tesouro Nacional	0,00
6.2.1.1.1.07 - TRANSFERENCIAS CORRENTES	0,00
6.2.1.1.1.07.01 - Transferencias Intragovernamentais	0,00
6.2.1.1.1.07.02 - Transferencias Intergovernamentais	0,00
6.2.1.1.1.07.03 - Transferencias de Inst. Privadas	0,00
6.2.1.1.1.07.04 - Transferências de Pessoas Físicas	0,00
6.2.1.1.1.08 - OUTRAS RECEITAS CORRENTES	0,00
6.2.1.1.1.08.01 - DÍVIDA ATIVA	0,00
6.2.1.1.1.08.01.01 - Divida Ativa Administrativa	0,00
6.2.1.1.1.08.01.02 - Divida Ativa Executiva	0,00
6.2.1.1.1.08.02 - MULTAS DE INFRAÇÕES	0,00
6.2.1.1.1.08.02.01 - Pessoas Físicas	0,00
6.2.1.1.1.08.02.02 - Pessoas Jurídicas	0,00
6.2.1.1.1.08.03 - INDENIZAÇÕES E RESTITUIÇÕES	0,00
6.2.1.1.1.08.03.01 - Indenizações	0,00

Conta	Dotação
6.2.1.1.1.08.03.02 - Restituições	0,00
6.2.1.1.1.08.04 - RECEITAS NÃO IDENTIFICADAS	0,00
6.2.1.1.1.08.04.01 - Receitas Não Identificadas	0,00
6.2.1.1.2 - RECEITA DE CAPITAL	0,00
6.2.1.1.2.01 - OPERAÇÕES DE CREDITO	0,00
6.2.1.1.2.01.01 - EMPRÉSTIMOS TOMADOS	0,00
6.2.1.1.2.01.01.01 - EMPRÉSTIMOS para Despesas de Custeio	0,00
6.2.1.1.2.01.01.02 - Empréstimos P/ Aquisição, Constr. e Reforma de Sede	0,00
6.2.1.1.2.02 - ALIENACAO DE BENS	0,00
6.2.1.1.2.02.01 - ALIENAÇÕES DE BENS MÓVEIS	0,00
6.2.1.1.2.02.01.01 - Móveis e Utensílios de Escritórios	0,00
6.2.1.1.2.02.01.02 - Máquinas e Equipamentos	0,00
6.2.1.1.2.02.01.03 - Instalações	0,00
6.2.1.1.2.02.01.04 - Utensílios de Copa e Cozinha	0,00
6.2.1.1.2.02.01.05 - Veículos	0,00
6.2.1.1.2.02.01.06 - Equipamentos de Processamento de Dados	0,00
6.2.1.1.2.02.01.07 - Sistemas de Processamento de Dados	0,00
6.2.1.1.2.02.01.08 - Biblioteca	0,00
6.2.1.1.2.02.01.09 - Obras de Arte	0,00
6.2.1.1.2.02.02 - ALIENAÇÕES DE BENS IMÓVEIS	0,00
6.2.1.1.2.02.02.01 - Edifícios	0,00
6.2.1.1.2.02.02.02 - Terrenos	0,00
6.2.1.1.2.02.02.03 - Salas	0,00
6.2.1.1.2.02.03 - ALIENAÇÕES DE TÍTULOS E AÇÕES	0,00
6.2.1.1.2.02.03.01 - Títulos de Renda	0,00
6.2.1.1.2.02.03.02 - Ações	0,00
6.2.1.1.2.03 - AMORTIZACAO DE EMPRESTIMO	0,00
6.2.1.1.2.03.01 - Amortizacao de Emprést. a Orgaos de Fisc. de Exerc	0,00
6.2.1.1.2.03.02 - OUTRAS AMORTIZACOES EMPREST. A ENTIDADES PÚBLICAS	0,00
6.2.1.1.2.03.02.01 - EMPRÉSTIMOS para Despesas de Custeio	0,00
6.2.1.1.2.03.02.02 - Empréstimos P/ Aquisição, Constr. e Reforma de Sede	0,00
6.2.1.1.2.04 - TRANSFERÊNCIAS DE CAPITAL	0,00
6.2.1.1.2.04.01 - TRANSFERÊNCIAS	0,00
6.2.1.1.2.04.01.01 - Auxílio A	0,00
6.2.1.1.2.05 - OUTRAS RECEITAS DE CAPITAL	0,00
6.2.1.1.2.05.01 - SUPERÁVIT DO EXERCÍCIO CORRENTE	0,00
6.2.1.1.2.05.01.01 - SALDO DE EXERCÍCIOS ANTERIORES (Superávit do Orçamento Corrente)	0,00
6.2.2 - EXECUÇÃO DA DESPESA	1.377.373,83
6.2.2.1 - DISPONIBILIDADES DE CREDITO	1.377.373,83
6.2.2.1.1 - CRÉDITO DISPONÍVEL DA DESPESA	1.377.373,83

Conta	Dotação
6.2.2.1.1.01 - CRÉDITO DISPONÍVEL DESPESA CORRENTE	1.328.873,83
6.2.2.1.1.01.01 - PESSOAL E ENCARGOS SOCIAIS	580.238,83
6.2.2.1.1.01.01.01 - REMUNERAÇÃO PESSOAL	484.164,80
6.2.2.1.1.01.01.01.001 - Salários	374.436,00
6.2.2.1.1.01.01.01.002 - Gratificação por Tempo de Serviço	12.000,00
6.2.2.1.1.01.01.01.003 - Cargo em Comissão	0,00
6.2.2.1.1.01.01.01.004 - Gratificação de Função	16.678,72
6.2.2.1.1.01.01.01.005 - Outras Gratificações	0,00
6.2.2.1.1.01.01.01.006 - Gratificação de Natal 13º Salário	32.592,89
6.2.2.1.1.01.01.01.007 - Abono Pecuniário de Férias	0,00
6.2.2.1.1.01.01.01.008 - 1/3 de Férias - CF/88	10.864,30
6.2.2.1.1.01.01.01.009 - Horas Extras	5.000,00
6.2.2.1.1.01.01.01.010 - Substituições	0,00
6.2.2.1.1.01.01.01.011 - Adicional Noturno	0,00
6.2.2.1.1.01.01.01.012 - Indenizações Trabalhistas	0,00
6.2.2.1.1.01.01.01.013 - Férias	32.592,89
6.2.2.1.1.01.01.01.014 - Indenizações Trabalhistas	0,00
6.2.2.1.1.01.01.02 - ENCARGOS PATRONAIS	96.074,03
6.2.2.1.1.01.01.02.001 - INSS Patronal	67.251,86
6.2.2.1.1.01.01.02.002 - INSS Terceiros	0,00
6.2.2.1.1.01.01.02.003 - FGTS	25.619,75
6.2.2.1.1.01.01.02.004 - PIS/PASEP Sobre Folha de Pagamento	3.202,42
6.2.2.1.1.01.01.02.005 - Outros Encargos Patronais	0,00
6.2.2.1.1.01.04 - OUTRAS DESPESAS CORRENTES	710.570,00
6.2.2.1.1.01.04.01 - BENEFÍCIOS A PESSOAL	175.500,00
6.2.2.1.1.01.04.01.001 - Vale Transporte	17.000,00
6.2.2.1.1.01.04.01.002 - Programa de Alimentação ao Trabalhador - Pat	97.000,00
6.2.2.1.1.01.04.01.003 - Plano de Saúde	55.000,00
6.2.2.1.1.01.04.01.004 - Plano Odontológico	3.000,00
6.2.2.1.1.01.04.01.005 - Previdência Complementar	0,00
6.2.2.1.1.01.04.01.006 - Seguro de Vida	3.500,00
6.2.2.1.1.01.04.02 - BENEFÍCIOS ASSISTENCIAIS	2.100,00
6.2.2.1.1.01.04.02.001 - Auxílio Educação	1.000,00
6.2.2.1.1.01.04.02.002 - Auxílio Creche	1.100,00
6.2.2.1.1.01.04.02.003 - Auxílio Uniforme	0,00
6.2.2.1.1.01.04.02.004 - Inativos e Pensionistas	0,00
6.2.2.1.1.01.04.02.005 - Auxílio Funeral	0,00
6.2.2.1.1.01.04.03 - USO DE BENS E SERVIÇOS	150.640,00
6.2.2.1.1.01.04.03.001 - MATERIAL DE CONSUMO	22.100,00
6.2.2.1.1.01.04.03.001.001 - Materiais de Expediente	4.000,00

Conta	Dotação
6.2.2.1.1.01.04.03.001.002 - Impressos, Formulários e Papéis	0,00
6.2.2.1.1.01.04.03.001.003 - Publicações Técnicas	0,00
6.2.2.1.1.01.04.03.001.004 - Carteiras de Identificação Profissional	0,00
6.2.2.1.1.01.04.03.001.005 - Bandeiras, Flâmulas e Placas	0,00
6.2.2.1.1.01.04.03.001.006 - Material para Audio, Vídeo e Foto	0,00
6.2.2.1.1.01.04.03.001.007 - Material para Divulgação	0,00
6.2.2.1.1.01.04.03.001.008 - Materiais de Informática	4.000,00
6.2.2.1.1.01.04.03.001.009 - Aquisição de Softwares de Base	0,00
6.2.2.1.1.01.04.03.001.010 - Materiais Elétricos e de Telefonia	500,00
6.2.2.1.1.01.04.03.001.011 - Materiais para Manutenção de Bens Móveis	1.000,00
6.2.2.1.1.01.04.03.001.012 - Materiais para Manutenção de Bens Imóveis/Instalações	2.000,00
6.2.2.1.1.01.04.03.001.013 - Material de Copa e Cozinha	1.000,00
6.2.2.1.1.01.04.03.001.014 - Uniformes, Tecidos e Aviamentos	7.500,00
6.2.2.1.1.01.04.03.001.015 - Gêneros de Alimentação	0,00
6.2.2.1.1.01.04.03.001.016 - Materiais de Higiene, Limpeza e Conservação	2.000,00
6.2.2.1.1.01.04.03.001.017 - Bens Móveis Não Ativáveis	0,00
6.2.2.1.1.01.04.03.001.018 - Materiais de Distribuição Gratuita /Livros	0,00
6.2.2.1.1.01.04.03.001.019 - Prêmios, Diplomas e Medalhas	0,00
6.2.2.1.1.01.04.03.001.020 - Gás e Outros Materiais Engarrafados	100,00
6.2.2.1.1.01.04.03.002 - DESPESAS COM VEÍCULOS	0,00
6.2.2.1.1.01.04.03.002.001 - Combustíveis e Lubrificantes	0,00
6.2.2.1.1.01.04.03.002.002 - Peças e Acessórios	0,00
6.2.2.1.1.01.04.03.003 - OUTROS MATERIAIS DE CONSUMO	1.000,00
6.2.2.1.1.01.04.03.003.001 - Outros Materiais de Consumo	1.000,00
6.2.2.1.1.01.04.03.004 - SERVIÇOS TERCEIROS - PESSOAS FÍSICAS	0,00
6.2.2.1.1.01.04.03.004.001 - Serviço de Auditoria e Perícia	0,00
6.2.2.1.1.01.04.03.004.002 - Serviço de Assessoria e Consultoria	0,00
6.2.2.1.1.01.04.03.004.003 - Serviços Advocatórios	0,00
6.2.2.1.1.01.04.03.004.004 - Serviços de Instrutores	0,00
6.2.2.1.1.01.04.03.004.005 - Serviços de Informática	0,00
6.2.2.1.1.01.04.03.004.006 - Serviços de Motorista	0,00
6.2.2.1.1.01.04.03.004.007 - Serviços de Copa e Cozinha	0,00
6.2.2.1.1.01.04.03.004.008 - Serviços de Limpeza, Conservação e Jardinagem	0,00
6.2.2.1.1.01.04.03.004.009 - Serviços de Segurança Predial e Preventiva	0,00
6.2.2.1.1.01.04.03.004.010 - Serviços de Medicina do Trabalho	0,00
6.2.2.1.1.01.04.03.004.011 - Serviços de Seleção, Treinamento e Orientação Profis.	0,00
6.2.2.1.1.01.04.03.004.012 - Serviços de Intermediação de Estágios	0,00
6.2.2.1.1.01.04.03.004.013 - Remuneração de Estagiários	0,00
6.2.2.1.1.01.04.03.004.014 - Remuneração de Menores Aprendizizes	0,00
6.2.2.1.1.01.04.03.004.015 - Serviços de Integração Social	0,00

Conta	Dotação
6.2.2.1.1.01.04.03.004.016 - Serviços de Tradução	0,00
6.2.2.1.1.01.04.03.004.017 - Serviços Fotográficos e Vídeos	0,00
6.2.2.1.1.01.04.03.004.018 - Serviço de Divulgação Institucional	0,00
6.2.2.1.1.01.04.03.004.019 - Serviço de Produções Jornalísticas	0,00
6.2.2.1.1.01.04.03.004.020 - Serviços de Representações	0,00
6.2.2.1.1.01.04.03.004.021 - Serviços de Apoio Administrativo e Operacional	0,00
6.2.2.1.1.01.04.03.004.022 - Demais Serviços Profissionais	0,00
6.2.2.1.1.01.04.03.004.023 - Seguros de Bens Móveis	0,00
6.2.2.1.1.01.04.03.004.024 - Seguros de Bens Imóveis	0,00
6.2.2.1.1.01.04.03.004.025 - Seguros de Viagens	0,00
6.2.2.1.1.01.04.03.004.026 - Locação de Bens Móveis, Máquinas e Equipamentos	0,00
6.2.2.1.1.01.04.03.004.027 - Locação de Bens Imóveis	0,00
6.2.2.1.1.01.04.03.004.028 - Condomínios	0,00
6.2.2.1.1.01.04.03.004.029 - Manutenção e Conservação Bens Móveis	0,00
6.2.2.1.1.01.04.03.004.030 - Manutenção e Conservação Dos Bens Imóveis	0,00
6.2.2.1.1.01.04.03.004.031 - Manutenção e Conservação de Veículos	0,00
6.2.2.1.1.01.04.03.004.032 - Serviços de Energia Elétrica	0,00
6.2.2.1.1.01.04.03.004.033 - Serviços de Água e Esgoto	0,00
6.2.2.1.1.01.04.03.004.034 - Postagem de Correspondência de Cobrança	0,00
6.2.2.1.1.01.04.03.004.035 - Postagem de Correspondência Institucional	0,00
6.2.2.1.1.01.04.03.004.036 - Serviços de Telecomunicações	0,00
6.2.2.1.1.01.04.03.004.037 - Serviços de Internet	0,00
6.2.2.1.1.01.04.03.004.038 - Telemarketing	0,00
6.2.2.1.1.01.04.03.004.039 - Assinaturas	0,00
6.2.2.1.1.01.04.03.004.040 - Publicações Técnicas	0,00
6.2.2.1.1.01.04.03.004.041 - Confecção de Revistas	0,00
6.2.2.1.1.01.04.03.004.042 - Confecção de Livros	0,00
6.2.2.1.1.01.04.03.004.043 - Impressão de Boletins	0,00
6.2.2.1.1.01.04.03.004.044 - Impressos Gráficos	0,00
6.2.2.1.1.01.04.03.004.045 - Cópias e Microfilmagem de Documentos	0,00
6.2.2.1.1.01.04.03.004.046 - Encadernação de Documentos	0,00
6.2.2.1.1.01.04.03.004.047 - Inscrições	0,00
6.2.2.1.1.01.04.03.004.048 - Serviço de Alimentação	0,00
6.2.2.1.1.01.04.03.004.049 - Serv.Assess.de Comunicação e Imprensa	0,00
6.2.2.1.1.01.04.03.004.050 - Serv.Manutenção Software	0,00
6.2.2.1.1.01.04.03.006 - DIÁRIAS	25.440,00
6.2.2.1.1.01.04.03.006.001 - Funcionários	5.920,00
6.2.2.1.1.01.04.03.006.002 - Conselheiros	14.120,00
6.2.2.1.1.01.04.03.006.003 - Colaboradores	5.400,00
6.2.2.1.1.01.04.03.007 - PASSAGENS	86.900,00

Conta	Dotação
6.2.2.1.1.01.04.03.007.001 - Funcionários	18.600,00
6.2.2.1.1.01.04.03.007.002 - Conselheiros	41.900,00
6.2.2.1.1.01.04.03.007.003 - Colaboradores	26.400,00
6.2.2.1.1.01.04.03.008 - HOSPEDAGENS	15.200,00
6.2.2.1.1.01.04.03.008.001 - Funcionários	3.400,00
6.2.2.1.1.01.04.03.008.002 - Conselheiros	6.100,00
6.2.2.1.1.01.04.03.008.003 - Colaboradores	5.700,00
6.2.2.1.1.01.04.03.009 - DESPESA COM LOCOMOÇÃO	0,00
6.2.2.1.1.01.04.03.009.001 - Funcionários	0,00
6.2.2.1.1.01.04.03.009.002 - Conselheiros	0,00
6.2.2.1.1.01.04.03.009.003 - Colaboradores	0,00
6.2.2.1.1.01.04.03.009.004 - Despesa Com Excesso de Bagagem	0,00
6.2.2.1.1.01.04.03.009.005 - Pedágios	0,00
6.2.2.1.1.01.04.03.009.006 - Estacionamento	0,00
6.2.2.1.1.01.04.03.009.007 - Fretes e Transportes de Encomendas	0,00
6.2.2.1.1.01.04.04 - SERVIÇOS TERCEIROS - PESSOAS JURÍDICAS	382.330,00
6.2.2.1.1.01.04.04.001 - Serviço de Assess. e Consult. em Contabilidade	30.000,00
6.2.2.1.1.01.04.04.002 - Serviço de Assessoria e Consultoria	0,00
6.2.2.1.1.01.04.04.003 - Serviços Advocatícios	0,00
6.2.2.1.1.01.04.04.004 - Serviços de Instrutores	0,00
6.2.2.1.1.01.04.04.005 - Serviços de Informática	32.000,00
6.2.2.1.1.01.04.04.006 - Serviços de Motorista	0,00
6.2.2.1.1.01.04.04.007 - Serviços de Copa e Cozinha	0,00
6.2.2.1.1.01.04.04.008 - Serviços de Limpeza, Conservação e Jardinagem	20.000,00
6.2.2.1.1.01.04.04.009 - Serviços de Segurança Predial e Preventiva	0,00
6.2.2.1.1.01.04.04.010 - Serviços de Medicina do Trabalho	875,00
6.2.2.1.1.01.04.04.011 - Serviços de Seleção, Treinamento e Orientação Profis.	0,00
6.2.2.1.1.01.04.04.012 - Serviços de Intermediação de Estágios	0,00
6.2.2.1.1.01.04.04.013 - Remuneração de Estagiários	0,00
6.2.2.1.1.01.04.04.014 - Remuneração de Menores Aprendizizes	0,00
6.2.2.1.1.01.04.04.015 - Serviços de Integração Social	0,00
6.2.2.1.1.01.04.04.016 - Serviços de Tradução	0,00
6.2.2.1.1.01.04.04.017 - Serviços Fotográficos e Vídeos	0,00
6.2.2.1.1.01.04.04.018 - Serviço de Divulgação e Publicação	13.000,00
6.2.2.1.1.01.04.04.019 - Serviço de Produções Jornalísticas	0,00
6.2.2.1.1.01.04.04.020 - Serviços de Representações	0,00
6.2.2.1.1.01.04.04.021 - Serviços de Apoio Administrativo e Operacional	0,00
6.2.2.1.1.01.04.04.022 - Demais Serviços Profissionais	36.920,00
6.2.2.1.1.01.04.04.023 - Seguros de Bens Móveis	0,00
6.2.2.1.1.01.04.04.024 - Seguros de Bens Imóveis	1.500,00

Conta	Dotação
6.2.2.1.1.01.04.04.025 - Seguros de Viagens	0,00
6.2.2.1.1.01.04.04.026 - Locação de Bens Móveis, Máquinas e Equipamentos	22.500,00
6.2.2.1.1.01.04.04.027 - Locação de Bens Imóveis	1.280,00
6.2.2.1.1.01.04.04.028 - Condomínios	20.000,00
6.2.2.1.1.01.04.04.029 - Manutenção e Conservação Bens Móveis	1.500,00
6.2.2.1.1.01.04.04.030 - Manutenção e Conservação Dos Bens Imóveis	2.500,00
6.2.2.1.1.01.04.04.031 - Manutenção e Conservação de Veículos	0,00
6.2.2.1.1.01.04.04.032 - Serviços de Energia Elétrica	13.000,00
6.2.2.1.1.01.04.04.033 - Serviços de Água e Esgoto	0,00
6.2.2.1.1.01.04.04.034 - Serviços Postais e Telegráfos	59.555,00
6.2.2.1.1.01.04.04.035 - Postagem de Correspondência Institucional	0,00
6.2.2.1.1.01.04.04.036 - Serviços de Telecomunicações	15.000,00
6.2.2.1.1.01.04.04.037 - Serviços de Internet	3.000,00
6.2.2.1.1.01.04.04.038 - Telemarketing	0,00
6.2.2.1.1.01.04.04.039 - Assinaturas	0,00
6.2.2.1.1.01.04.04.040 - Publicações	0,00
6.2.2.1.1.01.04.04.041 - Confecção de Revistas	0,00
6.2.2.1.1.01.04.04.042 - Confecção de Livros	0,00
6.2.2.1.1.01.04.04.043 - Impressão de Boletins	0,00
6.2.2.1.1.01.04.04.044 - Impressos Gráficos	14.500,00
6.2.2.1.1.01.04.04.045 - Cópias e Microfilmagem de Documentos	300,00
6.2.2.1.1.01.04.04.046 - Encadernação de Documentos	0,00
6.2.2.1.1.01.04.04.047 - Inscrições	0,00
6.2.2.1.1.01.04.04.048 - Serviço de Alimentação	16.000,00
6.2.2.1.1.01.04.04.049 - Congressos, Convenções e Conferencias	0,00
6.2.2.1.1.01.04.04.050 - Serviço Organização Arquivos	6.000,00
6.2.2.1.1.01.04.04.051 - Serv.Assess.de Comunicação e Imprensa	51.500,00
6.2.2.1.1.01.04.04.052 - Serv. Manutenção Software	21.400,00
6.2.2.1.1.01.05 - TRIBUTÁRIAS E CONTRIBUTIVAS	3.500,00
6.2.2.1.1.01.05.01 - TRIBUTOS	3.500,00
6.2.2.1.1.01.05.01.001 - Inss Sobre Serviços Prestados	0,00
6.2.2.1.1.01.05.01.002 - Impostos e Taxas	0,00
6.2.2.1.1.01.05.01.003 - Despesas Judiciais	3.500,00
6.2.2.1.1.01.05.02 - CONTRIBUIÇÕES	0,00
6.2.2.1.1.01.05.02.001 - Fundo Nacional CFESS CRESS	0,00
6.2.2.1.1.01.06 - DEMAIS DESPESAS CORRENTES	14.565,00
6.2.2.1.1.01.06.01 - Sentenças Judiciais	0,00
6.2.2.1.1.01.06.02 - Indenizações, Restituições e Reposições	8.000,00
6.2.2.1.1.01.06.03 - Despesas de Exercícios Anteriores	0,00
6.2.2.1.1.01.06.04 - Despesas Miúdas de Pronto Pagamento	6.565,00

Conta	Dotação
6.2.2.1.1.01.06.05 - PREMIAÇÕES CULTURAIS	0,00
6.2.2.1.1.01.06.06 - PREMIAÇÕES ARTÍSTICAS	0,00
6.2.2.1.1.01.06.07 - PREMIAÇÕES CIENTÍFICAS	0,00
6.2.2.1.1.01.06.08 - PREMIAÇÕES DESPORTIVAS	0,00
6.2.2.1.1.01.06.09 - ORDENS HONORÍFICAS	0,00
6.2.2.1.1.01.06.10 - OUTRAS PREMIAÇÕES	0,00
6.2.2.1.1.01.06.11 - INCENTIVOS A EDUCAÇÃO	0,00
6.2.2.1.1.01.06.12 - INCENTIVOS A CIÊNCIA	0,00
6.2.2.1.1.01.06.13 - INCENTIVOS A CULTURA	0,00
6.2.2.1.1.01.06.14 - INCENTIVOS AO ESPORTE	0,00
6.2.2.1.1.01.06.15 - OUTROS INCENTIVOS	0,00
6.2.2.1.1.01.06.16 - Brindes e Homenagens	0,00
6.2.2.1.1.01.07 - SERVIÇOS BANCÁRIOS	20.000,00
6.2.2.1.1.01.07.01 - Taxa Sobre Serviços Bancários	5.000,00
6.2.2.1.1.01.07.02 - Despesas Com Cobrança	15.000,00
6.2.2.1.1.01.08 - TRANSFERÊNCIAS CORRENTES	0,00
6.2.2.1.1.01.08.01 - SUBVENÇÕES SOCIAIS	0,00
6.2.2.1.1.01.08.01.001 - Prodesu	0,00
6.2.2.1.1.01.08.01.002 - Auxílios Diversos A	0,00
6.2.2.1.1.01.08.01.003 - Convênios, Acordos e Ajuda a Entidades - RES. 1032	0,00
6.2.2.1.1.01.08.01.004 - Subvenções	0,00
6.2.2.1.1.01.08.02 - JUROS E ENCARGOS DA DÍVIDA	0,00
6.2.2.1.1.01.08.02.001 - JUROS E ENCARGOS DA DÍVIDA CONTRATUAL	0,00
6.2.2.1.1.01.08.02.001.001 - Juros e Encargos A	0,00
6.2.2.1.1.01.08.02.002 - JUROS E ENCARGOS DA DÍVIDA MOBILIÁRIA	0,00
6.2.2.1.1.01.08.02.002.001 - Juros e Encargos A	0,00
6.2.2.1.1.01.08.02.003 - JUROS E ENCARGOS DE EMPRÉSTIMOS POR ANTECIPAÇÃO DE RECEITA ORÇAMENTARIA	0,00
6.2.2.1.1.01.08.02.003.001 - Juros e Encargos A	0,00
6.2.2.1.1.01.08.02.004 - OUTROS JUROS E ENCARGOS DE EMPRÉSTIMOS E FINANCIAMENTOS	0,00
6.2.2.1.1.01.08.02.004.001 - Juros e Encargos A	0,00
6.2.2.1.1.01.08.02.005 - FINANCEIRAS	0,00
6.2.2.1.1.01.08.02.005.001 - Juros Sobre Empréstimos	0,00
6.2.2.1.1.01.08.02.005.002 - Atualização Monetária Sobre Empréstimos	0,00
6.2.2.1.1.01.08.02.006 - JUROS E ENCARGOS DE MORA DE EMPRÉSTIMOS E FINANCIAMENTOS OBTIDOS	0,00
6.2.2.1.1.01.08.02.006.001 - Juros e Encargos A	0,00
6.2.2.1.1.01.08.02.007 - JUROS E ENCARGOS DE MORA DE AQUISIÇÃO DE BENS E SERVIÇOS	0,00
6.2.2.1.1.01.08.02.007.001 - Juros e Encargos A	0,00
6.2.2.1.1.01.08.02.008 - JUROS E ENCARGOS DE MORA DE OBRIGAÇÕES TRIBUTARIAS	0,00
6.2.2.1.1.01.08.02.008.001 - Juros e Encargos A	0,00
6.2.2.1.1.01.08.02.009 - OUTROS JUROS E ENCARGOS DE MORA	0,00

Conta	Dotação
6.2.2.1.1.01.08.02.009.001 - Juros e Encargos A	0,00
6.2.2.1.1.01.08.02.010 - VARIAÇÕES MONETÁRIAS E CAMBIAIS DE DÍVIDA CONTRATUAL	0,00
6.2.2.1.1.01.08.02.011 - VARIAÇÕES MONETÁRIAS E CAMBIAIS DE DÍVIDA MOBILIÁRIA	0,00
6.2.2.1.1.01.08.02.012 - OUTRAS VARIAÇÕES MONETÁRIAS E CAMBIAIS	0,00
6.2.2.1.1.01.08.02.013 - DESCONTOS FINANCEIROS CONCEDIDOS	0,00
6.2.2.1.1.01.08.02.014 - JUROS E ENCARGOS EM SENTENÇAS JUDICIAIS	0,00
6.2.2.1.1.01.08.02.015 - JUROS E ENCARGOS EM INDENIZAÇÕES E RESTITUIÇÕES	0,00
6.2.2.1.1.01.08.02.016 - OUTRAS VARIAÇÕES PATRIMONIAIS DIMINUTIVAS FINANCEIRAS	0,00
6.2.2.1.1.02 - CRÉDITO DISPONÍVEL DESPESA DE CAPITAL	48.500,00
6.2.2.1.1.02.01 - INVESTIMENTOS	48.500,00
6.2.2.1.1.02.01.01 - OBRAS, INSTALAÇÕES E REFORMAS	0,00
6.2.2.1.1.02.01.01.001 - Obras e Instalações em andamento	0,00
6.2.2.1.1.02.01.01.002 - Reformas	0,00
6.2.2.1.1.02.01.02 - TÍTULOS E AÇÕES	0,00
6.2.2.1.1.02.01.02.001 - Títulos e Ações	0,00
6.2.2.1.1.02.01.03 - EQUIPAMENTOS E MATERIAIS PERMANENTES	48.500,00
6.2.2.1.1.02.01.03.001 - Móveis e Utensílios	39.500,00
6.2.2.1.1.02.01.03.002 - Máquinas e Equipamentos	0,00
6.2.2.1.1.02.01.03.003 - Instalações	0,00
6.2.2.1.1.02.01.03.004 - Utensílios de Copa e Cozinha	0,00
6.2.2.1.1.02.01.03.005 - Veículos	0,00
6.2.2.1.1.02.01.03.006 - Equipamentos de Processamento de Dados	6.000,00
6.2.2.1.1.02.01.03.007 - Sistemas de Processamento de Dados	3.000,00
6.2.2.1.1.02.01.03.008 - Biblioteca	0,00
6.2.2.1.1.02.01.03.009 - Obras de Arte	0,00
6.2.2.1.1.02.01.03.010 - Equipamentos Diversos	0,00
6.2.2.1.1.02.01.03.011 - Outros Bens Moveis	0,00
6.2.2.1.1.02.01.04 - AQUISIÇÃO DE IMÓVEIS	0,00
6.2.2.1.1.02.01.04.001 - Edifícios	0,00
6.2.2.1.1.02.01.04.002 - Salas	0,00
6.2.2.1.1.02.01.04.003 - Terrenos	0,00
6.2.2.1.1.02.01.05 - INTANGÍVEL	0,00
6.2.2.1.1.02.01.05.001 - Marcas e Patentes	0,00
6.2.2.1.1.02.01.05.002 - Softwares de Base (Aquisição de Sistema Informatica)	0,00
6.2.2.1.1.02.02 - INVERSÕES FINANCEIRAS	0,00
6.2.2.1.1.02.02.01 - TÍTULOS E AÇÕES	0,00
6.2.2.1.1.02.02.01.001 - Títulos e Ações	0,00
6.2.2.1.1.02.02.02 - EQUIPAMENTOS E MATERIAIS PERMANENTES	0,00
6.2.2.1.1.02.02.02.001 - Mobiliario em Geral	0,00
6.2.2.1.1.02.02.02.002 - Máquinas, Motores e Aparelhos	0,00

Conta	Dotação
6.2.2.1.1.02.02.02.003 - Instalações	0,00
6.2.2.1.1.02.02.02.004 - Utensílios de Copa e Cozinha	0,00
6.2.2.1.1.02.02.02.005 - Veículos	0,00
6.2.2.1.1.02.02.02.006 - Equipamentos de Processamento de Dados	0,00
6.2.2.1.1.02.02.02.007 - Sistemas de Processamento de Dados	0,00
6.2.2.1.1.02.02.02.008 - Biblioteca	0,00
6.2.2.1.1.02.02.02.009 - Obras de Arte	0,00
6.2.2.1.1.02.02.03 - AQUISIÇÃO DE IMÓVEIS	0,00
6.2.2.1.1.02.02.03.001 - Edifícios	0,00
6.2.2.1.1.02.02.03.002 - Salas	0,00
6.2.2.1.1.02.02.03.003 - Terrenos	0,00
6.2.2.1.1.02.02.04 - INTANGÍVEL	0,00
6.2.2.1.1.02.02.04.001 - Marcas e Patentes	0,00
6.2.2.1.1.02.03 - AMORTIZAÇÃO DA DÍVIDA	0,00
6.2.2.1.1.02.03.01 - AMORTIZAÇÕES DE EMPRÉSTIMOS	0,00
6.2.2.1.1.02.03.01.001 - Despesas de Custeio	0,00
6.2.2.1.1.02.03.01.002 - Aquisição, Reforma e Construção de Sede	0,00
6.2.2.1.1.02.03.01.003 - Amortizações de Empréstimos (Dívida Fundada)	0,00
6.2.2.1.1.02.03.02 - OUTRAS AMORTIZAÇÕES	0,00
6.2.2.1.1.02.03.02.001 - Despesas de Exercícios Anteriores	0,00
6.2.2.1.1.02.04 - OUTRAS DESPESAS CAPITAL	0,00
6.2.2.1.1.02.04.01 - TRANSFERÊNCIAS DE CAPITAL	0,00
6.2.2.1.1.02.04.01.001 - Transferências de Capital A	0,00

	RECEITAS	DESPESAS
CORRENTES:	1.377.373,83	1.328.873,83
CAPITAL:	0,00	48.500,00
TOTAL:	1.377.373,83	1.377.373,83

Vitória-ES, 02 de janeiro de 2016

TULLIO VENTURIM SILVA
CONTADOR
CRC/ES 011470
034.956.777-80

Balanco Financeiro 2016.pdf - Anexo do tópico 4.3.1

Balanco Financeiro

INGRESSOS			DISPÊNDIOS		
ESPECIFICAÇÃO	Exercício Atual	Exercício Anterior	ESPECIFICAÇÃO	Exercício Atual	Exercício Anterior
Receita Orçamentária	1.162.698,03	1.187.621,48	Despesa Orçamentária	1.095.531,30	917.097,48
RECEITA REALIZADA	1.162.698,03	1.187.621,48	CREDITO EMPENHADO A LIQUIDAR		
RECEITA CORRENTE	1.162.698,03	1.187.621,48	CREDITO EMPENHADO LIQUIDADO	24.371,87	917.097,48
RECEITAS DE CONTRIBUICOES	1.024.603,82	1.067.253,97	CREDITO EMPENHADO – PAGO	1.071.159,43	
RECEITA DE CONTRIBUIÇÕES	1.024.603,82	1.067.253,97	DESPEZA CORRENTE	1.062.191,03	
ANUIDADES	768.359,31	823.246,86	PESSOAL E ENCARGOS SOCIAIS	437.161,59	
RECEITA EXERCICIOS ANTERIORES	256.244,51	244.007,11	ENCARGOS PATRONAIS	121.850,86	
RECEITA DE SERVIÇOS	23.057,02	24.957,63	OUTRAS DESPESAS CORRENTES	469.697,38	
EMOLUMENTOS COM INSCRIÇÕES	17.010,67	19.830,92	TRIBUTÁRIAS E CONTRIBUTIVAS	14.701,34	
EMOLUMENTOS COM EXPEDIÇÕES DE CARTEIRAS	1.901,03	1.603,24	DEMAIS DESPESAS CORRENTES	7.521,28	
EMOLUMENTOS COM EXPEDIÇÕES DE CERTIFICADOS	80,30	34,33	SERVIÇOS BANCÁRIOS	11.258,58	
RECEITAS DIVERSAS DE SERVIÇOS	4.065,02	3.489,14	DESPEZA DE CAPITAL	8.968,40	
FINANCEIRAS	110.444,80	83.355,16	INVESTIMENTOS	8.968,40	
JUROS DE MORA SOBRE ANUIDADES	60.311,23	51.934,26			
ATUALIZAÇÃO MONETÁRIA	50.133,57	31.420,90			
MULTAS SOBRE ANUIDADES	8.891,71	9.311,88			
REMUNERAÇÃO DE DEP. BANC. E APLICAÇÕES FINANCEIRAS	41.241,86	22.109,02			
OUTRAS RECEITAS CORRENTES	4.592,39	12.054,72			

INGRESSOS			DISPÊNDIOS		
ESPECIFICAÇÃO	Exercício Atual	Exercício Anterior	ESPECIFICAÇÃO	Exercício Atual	Exercício Anterior
DÍVIDA ATIVA	4.592,39	10.521,08			
MULTAS DE INFRAÇÕES		623,63			
INDENIZAÇÕES E RESTITUIÇÕES		910,01			
			CREDITO EMPENHADO LIQUIDADO		917.097,48
			DESPEZA CORRENTE		911.398,68
			PESSOAL E ENCARGOS SOCIAIS		361.181,99
			ENCARGOS PATRONAIS		110.053,77
			OUTRAS DESPESAS CORRENTES		402.736,16
			TRIBUTÁRIAS E CONTRIBUTIVAS		12.303,69
			DEMAIS DESPESAS CORRENTES		13.413,91
			SERVIÇOS BANCÁRIOS		11.709,16
			DESPEZA DE CAPITAL		5.698,80
			INVESTIMENTOS		5.698,80
			RESTOS A PAGAR NÃO PROCESSADOS LIQUIDADOS A PAGAR		
Transferências Financeiras Recebidas			Transferências Financeiras Concedidas		
Recebimentos Extraorçamentários	611.593,05	1.405.548,80	Pagamentos Extraorçamentários	620.034,88	1.410.473,54
Inscrição de Restos a Pagar Não Processados			Pagamentos de Restos a Pagar Não Processados		
Inscrição de Restos a Pagar Processados	24.371,87		Pagamentos de Restos a Pagar Processados	15.792,08	
Depósitos Restituíveis e Valores Vinculados	56.779,18		Depósitos Restituíveis e Valores Vinculados	57.175,06	
Outros Recebimentos Extraorçamentários	530.442,00		Outros Pagamentos Extraorçamentários	547.067,74	
Saldo em espécie do Exercício Anterior	307.766,62	42.167,36	Saldo em espécie para o Exercício Seguinte	366.491,52	307.766,62
Caixa e Equivalente de Caixa	307.766,62		Caixa e Equivalente de Caixa	366.491,52	
Depósitos. Rest. Vlr Vinculados			Depósitos. Rest. Vlr Vinculados		

INGRESSOS			DISPÊNDIOS		
ESPECIFICAÇÃO	Exercício Atual	Exercício Anterior	ESPECIFICAÇÃO	Exercício Atual	Exercício Anterior
Total:	2.082.057,70	2.635.337,64		2.082.057,70	2.635.337,64

Vitória-ES, 31 de dezembro de 2016

TULLIO VENTURIM SILVA
 CONTADOR
 CRC/ES 011470
 034.956.777-80

Balanco Patrimonial 2016.pdf - Anexo do tópico 4.3.1

CRESS/ES - 17ª Região

Conselho Regional de Serviço Social

CNPJ: 27.741.735/0001-22

Período: 01/01/2016 a 31/12/2016

Balanco Patrimonial

ATIVO		PASSIVO	
Especificação	Exercício Atual	Especificação	Exercício Atual
ATIVO CIRCULANTE	1.086.606,43	PASSIVO CIRCULANTE	62.370,78
CAIXA E EQUIVALENTES DE CAIXA	366.491,52	OBRIGAÇÕES TRABALHISTAS, PREVIDENCIÁRIAS E ASSISTENCIAIS A PAGAR A CURTO PRAZO	347,55
CRÉDITOS A CURTO PRAZO	704.219,21	EMPRÉSTIMOS E FINANCIAMENTOS A CURTO PRAZO	0,00
DEMAIS CRÉDITOS E VALORES A CURTO PRAZO	15.895,70	FORNECEDORES E CONTAS A PAGAR A CURTO PRAZO	10.501,88
INVESTIMENTOS E APLICAÇÕES TEMPORÁRIAS A CURTO PRAZO	0,00	OBRIGAÇÕES FISCAIS A CURTO PRAZO	589,78
ESTOQUES	0,00	OBRIGAÇÕES DE REPARTIÇÃO A OUTROS ENTES	14.330,05
VARIAÇÕES PATRIMONIAIS DIMINUTIVAS PAGAS ANTECIPADAMENTE	0,00	PROVISÕES A CURTO PRAZO	36.601,52
ATIVO NÃO-CIRCULANTE	459.852,04	DEMAIS OBRIGAÇÕES A CURTO PRAZO	0,00
ATIVO REALIZÁVEL A LONGO PRAZO	167.088,09	PASSIVO NÃO-CIRCULANTE	0,00
CRÉDITOS A LONGO PRAZO	164.688,08	OBRIGAÇÕES TRABALHISTAS, PREVIDENCIÁRIAS E ASSISTENCIAIS A PAGAR A LONGO PRAZO	0,00
DEMAIS CRÉDITOS E VALORES A LONGO PRAZO	2.400,01	EMPRÉSTIMOS E FINANCIAMENTOS A LONGO PRAZO	0,00
INVESTIMENTOS	0,00	FORNECEDORES A LONGO PRAZO	0,00
IMOBILIZADO	291.279,54	OBRIGAÇÕES FISCAIS A LONGO PRAZO	0,00
BENS MÓVEIS	147.273,70	PROVISÕES A LONGO PRAZO	0,00
BENS IMÓVEIS	198.061,26	RESULTADO DIFERIDO	0,00
(-) DEPRECIÇÃO, EXAUSTÃO E AMORTIZAÇÃO ACUMULADAS	54.055,42		0,00
INTANGÍVEL	1.484,41		0,00
SOFTWARES	2.154,00		0,00
(-) AMORTIZAÇÃO ACUMULADA	669,59		0,00
		TOTAL DO PASSIVO	62.370,78

ATIVO		PASSIVO	
Especificação	Exercício Atual	Especificação	Exercício Atual
		PATRIMÔNIO LÍQUIDO	
		Especificação	Exercício Atual
		Patrimônio Social e Capital Social	0,00
		Ajuste de avaliação Patrimonial	0,00
		Demais Reservas	0,00
		Resultados Acumulados	1.484.087,69
		TOTAL DO PATRIMÔNIO LÍQUIDO	1.484.087,69

TOTAL	1.546.458,47	TOTAL	1.546.458,47
ATIVO FINANCEIRO	328.331,80	PASSIVO FINANCEIRO	62.370,78
ATIVO PERMANENTE	1.218.126,67	PASSIVO PERMANENTE	0,00
SALDO PATRIMONIAL			1.484.087,69

Compensações

ESPECIFICAÇÃO	Exercício Atual	ESPECIFICAÇÃO	Exercício Atual
Saldo do Atos Potenciais Ativos		Saldo do Atos Potenciais Passivos	
Execução de Garantias e Contragarantias Recebidas	0,00	Execução de Garantias e Contragarantias Concedidas	0,00
Execução de Direitos Conveniados	0,00	Execução de Obrigações Conveniadas	0,00
Execução de Direitos Contratuais	0,00	Execução de Obrigações Contratuais	0,00
Execução de Outros Atos Potenciais do Ativo	0,00	Execução de Outros Atos Potenciais do Passivo	0,00
TOTAL	0,00	TOTAL	0,00

Quadro do Superávit/Déficit Financeiro

	Exercício Atual	Exercício Anterior
Superávit Financeiro	265.961,02	202.366,90

ATIVO		PASSIVO	
Especificação	Exercício Atual	Especificação	Exercício Atual

Vitória-ES, 31 de dezembro de 2016

TULLIO VENTURIM SILVA
 CONTADOR
 CRC/ES 011470
 034.956.777-80

Balanco Patrimonial 2016.pdf - Anexo do tópico 4.3.1

CRESS/ES - 17ª Região

Conselho Regional de Serviço Social

CNPJ: 27.741.735/0001-22

Período: 01/01/2016 a 31/12/2016

Balanco Patrimonial

ATIVO		PASSIVO	
Especificação	Exercício Atual	Especificação	Exercício Atual
ATIVO CIRCULANTE	1.086.606,43	PASSIVO CIRCULANTE	62.370,78
CAIXA E EQUIVALENTES DE CAIXA	366.491,52	OBRIGAÇÕES TRABALHISTAS, PREVIDENCIÁRIAS E ASSISTENCIAIS A PAGAR A CURTO PRAZO	347,55
CRÉDITOS A CURTO PRAZO	704.219,21	EMPRÉSTIMOS E FINANCIAMENTOS A CURTO PRAZO	0,00
DEMAIS CRÉDITOS E VALORES A CURTO PRAZO	15.895,70	FORNECEDORES E CONTAS A PAGAR A CURTO PRAZO	10.501,88
INVESTIMENTOS E APLICAÇÕES TEMPORÁRIAS A CURTO PRAZO	0,00	OBRIGAÇÕES FISCAIS A CURTO PRAZO	589,78
ESTOQUES	0,00	OBRIGAÇÕES DE REPARTIÇÃO A OUTROS ENTES	14.330,05
VARIAÇÕES PATRIMONIAIS DIMINUTIVAS PAGAS ANTECIPADAMENTE	0,00	PROVISÕES A CURTO PRAZO	36.601,52
ATIVO NÃO-CIRCULANTE	459.852,04	DEMAIS OBRIGAÇÕES A CURTO PRAZO	0,00
ATIVO REALIZÁVEL A LONGO PRAZO	167.088,09	PASSIVO NÃO-CIRCULANTE	0,00
CRÉDITOS A LONGO PRAZO	164.688,08	OBRIGAÇÕES TRABALHISTAS, PREVIDENCIÁRIAS E ASSISTENCIAIS A PAGAR A LONGO PRAZO	0,00
DEMAIS CRÉDITOS E VALORES A LONGO PRAZO	2.400,01	EMPRÉSTIMOS E FINANCIAMENTOS A LONGO PRAZO	0,00
INVESTIMENTOS	0,00	FORNECEDORES A LONGO PRAZO	0,00
IMOBILIZADO	291.279,54	OBRIGAÇÕES FISCAIS A LONGO PRAZO	0,00
BENS MÓVEIS	147.273,70	PROVISÕES A LONGO PRAZO	0,00
BENS IMÓVEIS	198.061,26	RESULTADO DIFERIDO	0,00
(-) DEPRECIÇÃO, EXAUSTÃO E AMORTIZAÇÃO ACUMULADAS	54.055,42		0,00
INTANGÍVEL	1.484,41		0,00
SOFTWARES	2.154,00		0,00
(-) AMORTIZAÇÃO ACUMULADA	669,59		0,00
		TOTAL DO PASSIVO	62.370,78

ATIVO		PASSIVO	
Especificação	Exercício Atual	Especificação	Exercício Atual
		PATRIMÔNIO LÍQUIDO	
		Especificação	Exercício Atual
		Patrimônio Social e Capital Social	0,00
		Ajuste de avaliação Patrimonial	0,00
		Demais Reservas	0,00
		Resultados Acumulados	1.484.087,69
		TOTAL DO PATRIMÔNIO LÍQUIDO	1.484.087,69

TOTAL	1.546.458,47	TOTAL	1.546.458,47
ATIVO FINANCEIRO	328.331,80	PASSIVO FINANCEIRO	62.370,78
ATIVO PERMANENTE	1.218.126,67	PASSIVO PERMANENTE	0,00
SALDO PATRIMONIAL			1.484.087,69

Compensações

ESPECIFICAÇÃO	Exercício Atual	ESPECIFICAÇÃO	Exercício Atual
Saldo do Atos Potenciais Ativos		Saldo do Atos Potenciais Passivos	
Execução de Garantias e Contragarantias Recebidas	0,00	Execução de Garantias e Contragarantias Concedidas	0,00
Execução de Direitos Conveniados	0,00	Execução de Obrigações Conveniadas	0,00
Execução de Direitos Contratuais	0,00	Execução de Obrigações Contratuais	0,00
Execução de Outros Atos Potenciais do Ativo	0,00	Execução de Outros Atos Potenciais do Passivo	0,00
TOTAL	0,00	TOTAL	0,00

Quadro do Superávit/Déficit Financeiro

	Exercício Atual	Exercício Anterior
Superávit Financeiro	265.961,02	202.366,90

ATIVO		PASSIVO	
Especificação	Exercício Atual	Especificação	Exercício Atual

Vitória-ES, 31 de dezembro de 2016

TULLIO VENTURIM SILVA
 CONTADOR
 CRC/ES 011470
 034.956.777-80

RELATÓRIO TRANSFERÊNCIAS 2016.pdf - Anexo do tópico 4.3.2

Relatório de Transferências realizadas pelo CRESS/ES

DATA DE PAGAMENTO	TRANSFERÊNCIA 2016 (ORIGEM)	TRANSFERÊNCIA 2016 (DESTINO)	BENEFICIÁRIO	VALOR	MOTIVO
04/01/2016	Conta Corrente Receita CRESS/ES	Conta Corrente Despesa CRESS/ES	CRESS/ES	R\$ 15.000,00	Pagamentos
05/01/2016	Conta Corrente Receita CRESS/ES	Conta Corrente Despesa CRESS/ES	CRESS/ES	R\$ 8.500,00	Pagamentos
07/01/2016	Conta Corrente Receita CRESS/ES	Conta Corrente Despesa CRESS/ES	CRESS/ES	R\$ 17.500,00	Pagamentos
11/01/2016	Conta Corrente Despesa CRESS/ES	Conta Corrente Caixa	CFESS	R\$ 696,67	Convênio Implanta
13/01/2016	Conta Corrente Receita CRESS/ES	Conta Corrente Despesa CRESS/ES	CRESS/ES	R\$ 30.000,00	Pagamentos
18/01/2016	Conta Corrente Despesa CRESS/ES	Conta Corrente Bradesco	Golden Cross	R\$ 3.173,64	Plano de Saúde
21/01/2016	Conta Corrente Despesa CRESS/ES	Conta Corrente Banestes	AS Ivy Rolffes Tavares	R\$ 60,45	Ressarcimento anuidade
21/01/2016	Conta Corrente Despesa CRESS/ES	Conta Corrente Baco Brasil	Cons. Vitor C. Gomes de Souza	R\$ 100,00	Plenária Janeiro
21/01/2016	Conta Corrente Receita CRESS/ES	Conta Corrente Despesa CRESS/ES	CRESS/ES	R\$ 23.000,00	Pagamentos
27/01/2016	Conta Corrente Receita CRESS/ES	Conta Corrente Despesa CRESS/ES	CRESS/ES	R\$ 23.000,00	Pagamentos
01/02/2016	Conta Corrente Despesa CRESS/ES	Conta Corrente Caixa	Sindicoes	R\$ 91,37	Mensalidade Sindicato
01/02/2016	Conta Corrente Receita CRESS/ES	Conta Corrente Despesa CRESS/ES	CRESS/ES	R\$ 25.000,00	Pagamentos
03/02/2016	Conta Corrente Despesa CRESS/ES	Conta Corrente Caixa	CFESS	R\$ 696,67	Convênio Implanta
04/02/2016	Conta Corrente Receita CRESS/ES	Conta Corrente Poupança CRESS/ES	CRESS/ES	R\$ 60.000,00	Rendimentos
11/02/2016	Conta Corrente Receita CRESS/ES	Conta Corrente Poupança CRESS/ES	CRESS/ES	R\$ 60.000,00	Rendimentos
12/02/2016	Conta Corrente Receita CRESS/ES	Conta Corrente Poupança CRESS/ES	CRESS/ES	R\$ 60.000,00	Rendimentos
17/02/2016	Conta Corrente Despesa CRESS/ES	Conta Corrente Baco Brasil	Colab. Rander B. Prates	R\$ 100,00	Reunião com os trabalhadores em Marataízes
19/02/2016	Conta Corrente Receita CRESS/ES	Conta Corrente Poupança CRESS/ES	CRESS/ES	R\$ 48.000,00	Rendimentos
25/02/2016	Conta Corrente Despesa CRESS/ES	Conta Corrente Baco Brasil	Cons. Vitor C. Gomes de Souza	R\$ 200,00	Plenária Fevereiro e Reunião de DH e Ética
25/02/2016	Conta Corrente Receita CRESS/ES	Conta Corrente Despesa CRESS/ES	CRESS/ES	R\$ 10.400,00	Pagamentos
01/03/2016	Conta Corrente Despesa CRESS/ES	Conta Corrente Bco Brasil	Mila Vallado Fraga	R\$ 92,97	Ressarcimento
01/03/2016	Conta Corrente Receita CRESS/ES	Conta Corrente Despesa CRESS/ES	CRESS/ES	R\$ 17.000,00	Pagamentos
04/03/2016	Conta Corrente Despesa CRESS/ES	Conta Corrente Caixa	Sindicoes	R\$ 91,37	Mensalidade Sindicato
04/03/2016	Conta Corrente Receita CRESS/ES	Conta Corrente Despesa CRESS/ES	CRESS/ES	R\$ 20.000,00	Pagamentos
07/03/2016	Conta Corrente Despesa CRESS/ES	Conta Corrente Caixa	CFESS	R\$ 696,67	Convênio Implanta
07/03/2016	Conta Corrente Despesa CRESS/ES	Conta Corrente Banestes	AS Andréa Coutinho Meloni	R\$ 60,45	Ressarcimento anuidade
07/03/2016	Conta Corrente Despesa CRESS/ES	Conta Corrente Banestes	AS Daiane Magri	R\$ 60,45	Ressarcimento anuidade

07/03/2016	Conta Corrente Despesa CRESS/ES	Conta Corrente Banestes	AS Samantha W. Bellon	R\$ 134,34	Ressarcimento anuidade
09/03/2016	Conta Corrente Receita CRESS/ES	Conta Corrente Caixa	CRESS/MG	R\$ 103,32	Transferência de profissional
11/03/2016	Conta Corrente Receita CRESS/ES	Conta Corrente Despesa CRESS/ES	CRESS/ES	R\$ 20.000,00	Pagamentos
15/03/2016	Conta Corrente Receita CRESS/ES	Conta Poupança CRESS/ES	CRESS/ES	R\$ 30.000,00	Rendimentos
15/03/2016	Conta Corrente Despesa CRESS/ES	Conta Corrente Banco Brasil	Cons. Vitor C. Gomes de Souza	R\$ 260,00	Plenária Março; Diretoria e Reunião DH e Ética
29/03/2016	Conta Corrente Receita CRESS/ES	Conta Corrente Despesa CRESS/ES	CRESS/ES	R\$ 10.000,00	Pagamentos
29/03/2016	Conta Corrente Receita CRESS/ES	Conta Poupança CRESS/ES	CRESS/ES	R\$ 14.000,00	Rendimentos
30/03/2016	Conta Corrente Despesa CRESS/ES	Conta Corrente Caixa	Sindicoes	R\$ 91,37	Mensalidade Sindicato
01/04/2016	Conta Corrente Receita CRESS/ES	Conta Corrente Despesa CRESS/ES	CRESS/ES	R\$ 13.500,00	pagamentos
06/04/2016	Conta Corrente Receita CRESS/ES	Conta Corrente Despesa CRESS/ES	CRESS/ES	R\$ 21.000,00	pagamentos
06/04/2016	Conta Corrente Despesa CRESS/ES	Conta Corrente Caixa	Gustavo Henrique dos S Correia	R\$ 220,00	Diária de Fiscalização Presidente Kennedy
06/04/2016	Conta Corrente Despesa CRESS/ES	Conta Poupança Caixa	Sislene Pereira Gomes	R\$ 220,00	Diária de Fiscalização Presidente Kennedy
06/04/2016	Conta Corrente Despesa CRESS/ES	Conta Poupança Caixa	Sabrina Lucia Pinto da Silva	R\$ 220,00	Diária de Fiscalização Presidente Kennedy
06/04/2016	Conta Corrente Despesa CRESS/ES	Conta Banco do Brasil	Michely Mezadri	R\$ 240,00	Diárias para Fórum das comissões permanentes de ética
06/04/2016	Conta Corrente Despesa CRESS/ES	Conta Corrente Caixa	CFESS	R\$ 696,67	Convênio Implanta
11/04/2016	Conta Corrente Receita CRESS/ES	Conta Corrente Despesa CRESS/ES	CRESS/ES	R\$ 20.000,00	pagamentos
13/04/2016	Conta Corrente Receita CRESS/ES	Conta Corrente Despesa CRESS/ES	CRESS/ES	R\$ 10.000,00	pagamentos
13/04/2016	Conta Corrente Despesa CRESS/ES	Conta Corrente Banco Brasil	Cons. Vitor C. Gomes de Souza	R\$ 260,00	Plenária, Seminário de orientação profissional e Julgamento ético
13/04/2016	Conta Corrente Receita CRESS/ES	Conta Poupança Caixa	CRESS/ES	R\$ 12.000,00	rendimentos
14/04/2016	Conta Corrente Despesa CRESS/ES	Conta Sicoob	Cons. Ana Paula Brito Mozer	R\$ 200,00	Julgamento ético e plenária
19/04/2016	Conta Corrente Receita CRESS/ES	Conta Corrente Poupança CRESS/ES	CRESS/ES	R\$ 10.000,00	rendimentos
19/04/2016	Conta Corrente Despesa CRESS/ES	Conta Poupança Caixa	Sislene Pereira Gomes	R\$ 40,00	Diária de Fiscalização em Domingos Martins
19/04/2016	Conta Corrente Despesa CRESS/ES	Conta Banco do Brasil	Andrea Monteiro Dalton	R\$ 40,00	Diária de Fiscalização em Domingos Martins
25/04/2016	Conta Corrente Despesa CRESS/ES	Conta Poupança Caixa	Sabrina Lucia Pinto da Silva	R\$ 220,00	Diária de fiscalização em São José do Calçado
25/04/2016	Conta Corrente Despesa CRESS/ES	Conta Poupança Caixa	Sislene Pereira Gomes	R\$ 220,00	Diária de fiscalização em São José do Calçado
25/04/2016	Conta Corrente Despesa CRESS/ES	Conta Corrente Caixa	Gustavo Henrique dos S Correia	R\$ 220,00	Diária de fiscalização em São José do Calçado
25/04/2016	Conta Corrente Despesa CRESS/ES	Conta Corrente Caixa	Disk Limpeza-Gênero alimentício	R\$ 29,44	compra de açúcar
26/04/2016	Conta Corrente Despesa CRESS/ES	Conta Banco do Brasil	Aurea Satomi Fuziwara	R\$ 120,00	Participação na 1ª mesa de debate do III Seminário Estadual
26/04/2016	Conta Corrente Despesa CRESS/ES	Conta Corrente Banco Brasil	Cons. Vitor C. Gomes de Souza	R\$ 100,00	Participação na 1ª mesa de debate do III Seminário Estadual

26/04/2016	Conta Corrente Despesa CRESS/ES	Conta Sicoob	Cons. Ana Paula Brito Mozer	R\$ 100,00	Participação na 1ª mesa de debate do III Seminário Estadual
27/04/2016	Conta Corrente Receita CRESS/ES	Conta Corrente Despesa CRESS/ES	CRESS/ES	R\$ 12.500,00	pagamentos
03/05/2016	Conta Corrente Despesa CRESS/ES	Conta Corrente Caixa	Sindicoes	R\$ 91,37	Mensalidade Sindicato
03/05/2016	Conta Corrente Despesa CRESS/ES	Conta Corrente Caixa	Coffee Break da Ilha	R\$ 490,20	Lanche para evento Sociojurídico
05/05/2016	Conta Corrente Receita CRESS/ES	Conta Corrente Despesa CRESS/ES	CRESS/ES	R\$ 14.500,00	Pagamentos
05/05/2016	Conta Corrente Receita CRESS/ES	Conta Corrente Banestes	AZ Turismo	R\$ 1.923,29	Pagamento de passagens aéreas
05/05/2016	Conta Corrente Despesa CRESS/ES	Conta Corrente Banco Brasil	Cons. Vitor C. Gomes de Souza	R\$ 200,00	Oficina de sigilo profissional e Plenária de Maio
05/05/2016	Conta Corrente Despesa CRESS/ES	Conta Corrente Caixa	CFESS	R\$ 696,67	Convênio Implanta
05/05/2016	Conta Corrente Despesa CRESS/ES	Conta Poupança Caixa	CFESS	R\$ 11.655,12	Repasse de 1% do Fundo Nacional
05/05/2016	Conta Corrente Receita CRESS/ES	Conta Corrente Despesa CRESS/ES	CRESS/ES	R\$ 15.000,00	Pagamentos
09/05/2016	Conta Corrente Despesa CRESS/ES	Conta Corrente Banco Brasil	Cons. Vitor C. Gomes de Souza	R\$ 160,00	Sessão Solene pelo Dia do Assistente Social (UFES)
10/05/2016	Conta Corrente Despesa CRESS/ES	Conta Corrente Santander	Priscila Fernanda G. Cardoso	R\$ 120,00	Participação no VII Encontro Capixaba de AS
10/05/2016	Conta Corrente Despesa CRESS/ES	Conta Corrente Banco Siccob	Cons. Ana Paula Brito Mozer	R\$ 200,00	Participação no VII Encontro Capixaba de AS
10/05/2016	Conta Corrente Despesa CRESS/ES	Conta Corrente Santander	Maria Beatriz C. Abramides	R\$ 120,00	Participação no VII Encontro Capixaba de AS
10/05/2016	Conta Corrente Despesa CRESS/ES	Conta Corrente Caixa	Cláudia Mônica Santos	R\$ 240,00	Participação no VII Encontro Capixaba de AS
10/05/2016	Conta Corrente Despesa CRESS/ES	Conta Corrente Caixa	CFESS	R\$ 8.323,34	Repasse Cota Parte referente a 2015
11/05/2016	Conta Corrente Receita CRESS/ES	Conta Poupança Caixa	CRESS/ES	R\$ 30.000,00	Investimento
12/05/2016	Conta Corrente Receita CRESS/ES	Conta Corrente Despesa CRESS/ES	CRESS/ES	R\$ 18.000,00	Pagamentos
12/05/2016	Conta Corrente Despesa CRESS/ES	Conta Corrente Banco Brasil	Cons. Vitor C. Gomes de Souza	R\$ 200,00	Participação no VII Encontro Capixaba de AS
12/05/2016	Conta Corrente Despesa CRESS/ES	Conta Corrente Caixa	Valdiany Mattos Cajado Me	R\$ 349,80	Aquisição de tonneres para as impressoras do CRESS
17/05/2016	Conta Corrente Despesa CRESS/ES	Conta Poupança Caixa	Funcionária Tuanne A de Souza	R\$ 160,00	Participação no evento do Nucess Sul e Norte
17/05/2016	Conta Corrente Despesa CRESS/ES	Conta Corrente Caixa	Ana Targina R. Ferraz	R\$ 80,00	Participação no evento do Nucess Sul
17/05/2016	Conta Corrente Despesa CRESS/ES	Conta Corrente Caixa	Cons. Sabrina Lúcia P. da Silva	R\$ 240,00	Participação no Seminário das Cofis em BSB
18/05/2016	Conta Corrente Despesa CRESS/ES	Conta Corrente Banco Brasil	Funcionária Andrea M Dalton	R\$ 80,00	Participação no evento do Nucess Norte
18/05/2016	Conta Corrente Despesa CRESS/ES	Conta Corrente Banestes	Nildete Virgínia T. Ferreira	R\$ 80,00	Participação no evento do Nucess Norte
12/05/2016	Conta Corrente Receita CRESS/ES	Conta Corrente Despesa CRESS/ES	CRESS/ES	R\$ 21.000,00	Pagamentos
20/05/2016	Conta Corrente Despesa CRESS/ES	Conta Corrente Banco Brasil	Cons. Vitor C. Gomes de Souza	R\$ 100,00	Participação no evento na Multivix
20/05/2016	Conta Corrente Despesa CRESS/ES	Conta Corrente Bradesco	Michelangelo Cito Neto	R\$ 427,20	Vazamento no Ed Jusmar
23/05/2016	Conta Corrente Despesa CRESS/ES	Conta Corrente Banestes	SO3 Saúde Ocupacional	R\$ 58,80	Demissional Lania e Mudança de função Gustavo
24/05/2016	Conta Corrente Receita CRESS/ES	Conta Corrente Despesa CRESS/ES	CRESS/ES	R\$ 6.900,00	Pagamentos
24/05/2016	Conta Poupança Caixa	Conta Corrente Receita CRESS/ES	CRESS/ES	R\$ 10.000,00	Pagamentos

31/05/2016	Conta Corrente Receita CRESS/ES	Conta Corrente Despesa CRESS/ES	CRESS/ES	R\$ 6.500,00	Pagamentos
31/05/2016	Conta Corrente Despesa CRESS/ES	Conta Corrente Banco Brasil	Cons. Vitor C. Gomes de Souza	R\$ 100,00	Participação em evento na Ufes
01/06/2016	Conta Corrente Receita CRESS/ES	Conta Corrente Despesa CRESS	CRESS/ES	R\$ 5.500,00	Pagamentos
02/06/2016	Conta Corrente Receita CRESS/ES	Conta Corrente Despesa CRESS	CRESS/ES	R\$ 6.300,00	Pagamentos
02/06/2016	Conta Corrente Despesa CRESS/ES	Conta Corrente Banco Brasil	Cons. Vitor C. Gomes de Souza	R\$ 260,00	Residência, Comissã de Formação, Diretoria e Assembleia
02/06/2016	Conta Corrente Despesa CRESS/ES	Conta Corrente Caixa	Cons. Hudson Vassoler	R\$ 240,00	Evento preparatório para o Descentralizado em BH
02/06/2016	Conta Corrente Despesa CRESS/ES	Conta Corrente Caixa	Sindicoes	R\$ 166,46	Mensalidade Sindicato
06/06/2016	Conta Corrente Despesa CRESS/ES	Conta Corrente Bradesco	Michelangelo Cito Neto	R\$ 2.240,44	Vazamento Ed. Jusmar
06/06/2016	Conta Corrente Despesa CRESS/ES	Conta Corrente Caixa	Rubens Cesar de Oliveira	R\$ 2.365,57	Pintura do Ed Jusmar
06/06/2016	Conta Corrente Despesa CRESS/ES	Conta Corrente Banco Siccob	Cons. Ana Paula Brito Mozer	R\$ 100,00	Participação na Assembleia dos AS
06/06/2016	Conta Corrente Despesa CRESS/ES	Conta Corrente Banestes	AZ Turismo	R\$ 200,27	Aquisição de passagens terrestres
06/06/2016	Conta Corrente Despesa CRESS/ES	Conta Corrente Banestes	AZ Turismo	R\$ 1.037,57	Aquisição de passagens aéreas
06/06/2016	Conta Corrente Despesa CRESS/ES	Conta Corrente Banestes	Speed Copy	R\$ 451,44	Cópias da convocatória para Assembleia dos AS
06/06/2016	Conta Corrente Receita CRESS/ES	Conta Corrente Despesa CRESS	CRESS/ES	R\$ 8.500,00	Pagamentos
07/06/2016	Conta Corrente Receita CRESS/ES	Conta Corrente Despesa CRESS	CRESS/ES	R\$ 8.500,00	Pagamentos
07/06/2016	Conta Corrente Despesa CRESS/ES	Conta Corrente Banco Brasil	Cons. Vitor C. Gomes de Souza	R\$ 200,00	Participação Seminário Estadual de PP de AS e Ato público em defesa do SUAS
07/06/2016	Conta Corrente Despesa CRESS/ES	Conta Corrente Banco Brasil	João Paulo Marim Santos	R\$ 400,50	Instalação do Ar condicionado no ED Jusmar
09/06/2016	Conta Corrente Receita CRESS/ES	Conta Corrente Despesa CRESS	CRESS/ES	R\$ 6.800,00	Pagamentos
09/06/2016	Conta Corrente Despesa CRESS/ES	Conta Corrente Caixa	CFESS	R\$ 696,67	Convênio Implanta
13/06/2016	Conta Corrente Despesa CRESS/ES	Conta Corrente Caixa	CRESS/ES	R\$ 16.700,00	Pagamentos
13/06/2016	Conta Corrente Despesa CRESS/ES	Conta Corrente Caixa	CRESS/MG	R\$ 101,00	Transferência de profissional
15/06/2016	Conta Corrente Despesa CRESS/ES	Conta Corrente Banco Brasil	Cons. Vitor C. Gomes de Souza	R\$ 260,00	Participação na Comissão Formação Profisisonal; Diretoria e Reunião preparatória para o Descentralizado
15/06/2016	Conta Corrente Despesa CRESS/ES	Conta Corrente Banco Siccob	Colab. Barbara Leite P Colombi	R\$ 160,00	Reunião preparatória para o Descentralizado
17/06/2016	Conta Corrente Receita CRESS/ES	Conta Corrente Despesa CRESS	CRESS/ES	R\$ 6.500,00	Pagamentos
17/06/2016	Conta Corrente Despesa CRESS/ES	Conta Corrente Banco Brasil	Colab.Rander Benedito Prates	R\$ 100,00	Reunião preparatória para o Descentralizado
20/06/2016	Conta Poupança Caixa CRESS/ES	Conta Corrente Despesa CRESS	CRESS/ES	R\$ 12.000,00	Pagamentos
23/06/2016	Conta Poupança Caixa CRESS/ES	Conta Corrente Despesa CRESS	CRESS/ES	R\$ 9.500,00	Pagamentos
27/06/2016	Conta Poupança Caixa CRESS/ES	Conta Corrente Despesa CRESS	CRESS/ES	R\$ 25.000,00	Pagamentos
27/06/2016	Conta Corrente Despesa CRESS/ES	Conta Corrente Banco Brasil	Cons. Vitor C. Gomes de Souza	R\$ 100,00	Participação Pleno de Junho
28/06/2016	Conta Corrente Receita CRESS/ES	Conta Corrente Despesa CRESS	CRESS/ES	R\$ 7.000,00	Pagamentos

28/06/2016	Conta Corrente Despesa CRESS/ES	Conta Poupança Caixa	Cons. Sabrina Lúcia P. da Silva	R\$ 480,00	Participação no Descentralizado
28/06/2016	Conta Corrente Despesa CRESS/ES	Conta Poupança Caixa	Gustavo Henrique dos S Correia	R\$ 480,00	Participação no Descentralizado
28/06/2016	Conta Corrente Despesa CRESS/ES	Conta Corrente Banco Brasil	Michely Mezadri	R\$ 480,00	Participação no Descentralizado
29/06/2016	Conta Corrente Receita CRESS/ES	Conta Corrente Despesa CRESS	CRESS/ES	R\$ 2.100,00	Pagamentos
29/06/2016	Conta Poupança Caixa CRESS/ES	Conta Corrente Despesa CRESS	CRESS/ES	R\$ 10.000,00	Pagamentos
29/06/2016	Conta Corrente Despesa CRESS/ES	Conta Corrente Caixa	Cons. Hudson Vassoler	R\$ 360,00	Participação no Descentralizado
29/06/2016	Conta Corrente Despesa CRESS/ES	Conta Corrente Banco Brasil	Cons. Vitor C. Gomes de Souza	R\$ 480,00	Participação no Descentralizado
29/06/2016	Conta Corrente Despesa CRESS/ES	Conta Corrente Banco Siccob	Colab. Barbara Leite P Colombi	R\$ 440,00	Participação no Descentralizado
29/06/2016	Conta Corrente Despesa CRESS/ES	Conta Corrente Banco Brasil	Colab.Rander Benedito Prates	R\$ 440,00	Participação no Descentralizado
29/06/2016	Conta Corrente Despesa CRESS/ES	Conta Poupança Caixa	Tuanne Almeida de Souza	R\$ 360,00	Participação no Descentralizado
29/06/2016	Conta Corrente Despesa CRESS/ES	Conta Corrente Caixa	Fernanda Meneghini Machado	R\$ 360,00	Participação no Descentralizado
29/06/2016	Conta Corrente Despesa CRESS/ES	Conta Poupança Caixa	Cláudio Henrique Miranda Horst	R\$ 360,00	Participação no Descentralizado
29/06/2016	Conta Corrente Despesa CRESS/ES	Conta Corrente Banestes	Ana Cláudia da Cruz Costa	R\$ 360,00	Participação no Descentralizado
04/07/2016	Conta Corrente Receita CRESS/ES	Conta Corrente Despesa CRESS/ES	CRESS/ES	R\$ 13.000,00	Pagamentos
05/07/2016	Conta Corrente Receita CRESS/ES	Conta Corrente Despesa CRESS/ES	CRESS/ES	R\$ 8.500,00	Pagamentos
05/07/2016	Conta Corrente Despesa CRESS/ES	Conta Corrente Banco Brasil	Michely Mezadri	R\$ 260,00	Participação no Curso de Ética e Movimento em Cachoeiro
05/07/2016	Conta Corrente Despesa CRESS/ES	Conta Poupança Caixa	Tuanne Almeida de Souza	R\$ 440,00	Participação no Curso de Ética e Movimento em Cachoeiro
05/07/2016	Conta Corrente Despesa CRESS/ES	Conta Corrente Banco Brasil	Andrea Monteiro Dalton	R\$ 80,00	Participação no Curso de Ética e Movimento em Cachoeiro
05/07/2016	Conta Corrente Despesa CRESS/ES	Conta Poupança Caixa	Sislene Pereira Gomes	R\$ 80,00	Participação no Curso de Ética e Movimento em Cachoeiro
05/07/2016	Conta Corrente Despesa CRESS/ES	Conta Corrente Banco Brasil	Camila Costa Valadão	R\$ 80,00	Participação no Curso de Ética e Movimento em Cachoeiro
05/07/2016	Conta Corrente Despesa CRESS/ES	Conta Corrente Banco Brasil	Naara de Lima Campos	R\$ 80,00	Participação no Curso de Ética e Movimento em Cachoeiro
05/07/2016	Conta Corrente Despesa CRESS/ES	Conta Corrente Banestes	AZ Turismo	R\$ 286,58	Aquisição de passagens terrestres
05/07/2016	Conta Corrente Despesa CRESS/ES	Conta Corrente Caixa	CFESS	R\$ 696,67	Convênio Implanta
07/07/2016	Conta Corrente Receita CRESS/ES	Conta Corrente Despesa CRESS/ES	CRESS/ES	R\$ 11.500,00	Pagamentos
07/07/2016	Conta Corrente Despesa CRESS/ES	Conta Corrente Caixa	CFESS	R\$ 241,80	Diferença reajuste do Convênio Implanta
07/07/2016	Conta Corrente Despesa CRESS/ES	Conta Corrente Banco Brasil	Cons. Vitor C. Gomes de Souza	R\$ 160,00	Participação reunião da Comissão de Formação Profissional e participação de Mesa de abertura pelo Forum Metropolitano sobre Dorgas Diálogos Intersetoriais
11/07/2016	Conta Corrente Receita CRESS/ES	Conta Corrente Despesa CRESS/ES	CRESS/ES	R\$ 10.500,00	Pagamentos

11/07/2016	Conta Corrente Despesa CRESS/ES	Conta Corrente Banestes	Associação dos Procuradores do Estado do ES	R\$ 1.000,00	Honorários processo nº 0000711-5.2014.4.02.5001
12/07/2016	Conta Corrente Receita CRESS/ES	Conta Corrente Despesa CRESS/ES	CRESS/ES	R\$ 13.500,00	Pagamentos
14/07/2016	Conta Corrente Despesa CRESS/ES	Conta Corrente Banco Brasil	Cesconetto Atacado de Papéis	R\$ 238,00	Aquisição de bobinas térmicas para o ponto eletrônico
18/07/2015	Conta Corrente Receita CRESS/ES	Conta Corrente Despesa CRESS/ES	CRESS/ES	R\$ 6.700,00	Pagamentos
22/07/2016	Conta Corrente Receita CRESS/ES	Conta Corrente Despesa CRESS/ES	CRESS/ES	R\$ 3.900,00	Pagamentos
22/07/2016	Conta Corrente Despesa CRESS/ES	Conta Corrente Banco Brasil	Andrea Monteiro Dalton	R\$ 80,00	Fiscalização em Conceição do Castelo
22/07/2016	Conta Corrente Despesa CRESS/ES	Conta Poupança Caixa	Sislene Pereira Gomes	R\$ 80,00	Fiscalização em Conceição do Castelo
25/07/2016	Conta Poupança Caixa CRESS/ES	Conta Corrente Despesa CRESS	CRESS/ES	R\$ 25.000,00	Pagamentos
27/07/2016	Conta Corrente Despesa CRESS/ES	Conta Corrente Banestes	SO3 Saúde Ocupacional	R\$ 58,80	Rescisão Sirlene e Periódico Ingrid
01/08/2016	Conta Corrente Receita CRESS/ES	Conta Corrente Despesa CRESS/ES	CRESS/ES	R\$ 3.000,00	Pagamentos
02/08/2016	Conta Corrente Receita CRESS/ES	Conta Corrente Despesa CRESS/ES	CRESS/ES	R\$ 7.000,00	Pagamentos
04/08/2016	Conta Corrente Receita CRESS/ES	Conta Corrente Despesa CRESS/ES	CRESS/ES	R\$ 4.000,00	Pagamentos
08/08/2016	Conta Corrente Receita CRESS/ES	Conta Corrente Despesa CRESS/ES	CRESS/ES	R\$ 20.000,00	Pagamentos
08/08/2016	Conta Corrente Despesa CRESS/ES	Conta Corrente Caixa	CFESS	R\$ 777,27	Convênio CFESS/CRESS/Implanta
11/08/2016	Conta Corrente Receita CRESS/ES	Conta Corrente Despesa CRESS/ES	CRESS/ES	R\$ 6.800,00	Pagamentos
15/08/2016	Conta Poupança CRESS/ES	Conta Corrente Receita CRESS/ES	CRESS/ES	R\$ 10.000,00	Suprir valor
18/08/2016	Conta Corrente Receita CRESS/ES	Conta Corrente Despesa CRESS/ES	CRESS/ES	R\$ 6.800,00	Pagamentos
23/08/2016	Conta Corrente Receita CRESS/ES	Conta Corrente Despesa CRESS/ES	CRESS/ES	R\$ 2.000,00	Pagamentos
23/08/2016	Conta Corrente Despesa CRESS/ES	Conta Corrente Brasil	Speed Copy	R\$ 112,94	Cópias cartas cobrança
24/08/2016	Conta Corrente Despesa CRESS/ES	Conta Corrente Caixa	CFESS	R\$ 1.025,00	Carteiras
25/08/2016	Conta Poupança CRESS/ES	Conta Corrente Despesa CRESS/ES	CRESS/ES	R\$ 30.000,00	Pagamentos
25/08/2016	Conta Corrente Despesa CRESS/ES	Conta Corrente Banestes	SO3 Saúde Ocupacional	R\$ 147,00	Periódicos: Gustavo, Flávia, Tuanne, Sislene e Andrea
25/08/2016	Conta Corrente Despesa CRESS/ES	Conta Corrente Banestes	A Gazeta	R\$ 625,95	Publicação
25/08/2016	Conta Corrente Despesa CRESS/ES	Conta Corrente Sicoob	Cons. Ana Paula	R\$ 100,00	Pleno Agosto
26/08/2016	Conta Corrente Despesa CRESS/ES	Conta Poupança Caixa	Cons. Pollyana Pazolini	R\$ 80,00	Participação no Nucess
30/08/2016	Conta Corrente Receita CRESS/ES	Conta Corrente Despesa CRESS/ES	CRESS/ES	R\$ 6.000,00	Pagamentos
01/09/2016	Conta Corrente Despesa CRESS/ES	Conta Corrente Sicoob	Cons. Ana Paula	R\$ 120,00	Plano de ação para 2017
05/09/2016	Conta Corrente Despesa CRESS/ES	Conta Corrente CFESS	CFESS	R\$ 777,27	Convênio CFESS/CRESS
02/09/2016	Conta Corrente Receita CRESS/ES	Conta Corrente Despesa CRESS/ES	CRESS	R\$ 12.000,00	Pagamentos mensais
12/09/2016	Conta Corrente Receita CRESS/ES	Conta Corrente Despesa CRESS/ES	CRESS	R\$ 14.000,00	Pagamentos mensais
15/09/2016	Conta Corrente Despesa CRESS/ES	Conta Corrente Banco do Brasil	Cons. Vitor	R\$ 100,00	Plenária Setembro

19/09/2016	Conta Corrente Receita CRESS/ES	Conta Corrente Despesa CRESS/ES	CRESS	R\$ 7.000,00	Pagamentos mensais
26/09/2016	Conta Corrente Receita CRESS/ES	Conta Corrente Despesa CRESS/ES	CRESS	R\$ 3.400,00	Pagamentos mensais
26/09/2016	Conta Corrente Poupança CRESS/ES	Conta Corrente Despesa CRESS/ES	CRESS	R\$ 20.500,00	Pagamentos mensais
29/09/2016	Conta Corrente Receita CRESS/ES	Conta Corrente Despesa CRESS/ES	CRESS	R\$ 1.300,00	Pagamentos mensais
29/09/2016	Conta Corrente Despesa CRESS/ES	Conta Corrente Itaú	Fernanda Eugênia M dos Santos	R\$ 91,49	Pagamento estagiária
06/10/2016	Conta Corrente Receita CRESS/ES	Conta Corrente Despesa CRESS/ES	CRESS	R\$ 12.500,00	Pagamentos mensais
10/10/2016	Conta Corrente Poupança CRESS/ES	Conta Corrente Despesa CRESS/ES	CRESS	R\$ 25.000,00	Pagamentos mensais
10/10/2016	Conta Corrente Receita CRESS/ES	Conta Corrente Despesa CRESS/ES	CRESS	R\$ 4.000,00	Pagamentos mensais
10/10/2016	Conta Corrente Despesa CRESS/ES	Conta Corrente Santander	Érika Lima Verde Haraoui EPP	R\$ 1.535,00	Hotel para os participantes do Encontro Nacional
11/10/2016	Conta Corrente Receita CRESS/ES	Conta Corrente Despesa CRESS/ES	CRESS	R\$ 4.000,00	Pagamentos mensais
17/10/2016	Conta Corrente Receita CRESS/ES	Conta Corrente Despesa CRESS/ES	CRESS	R\$ 3.900,00	Pagamentos mensais
18/10/2016	Conta Corrente Poupança CRESS/ES	Conta Corrente Despesa CRESS/ES	CRESS	R\$ 25.000,00	Pagamentos mensais
18/10/2016	Conta Corrente Despesa CRESS/ES	Conta Corrente Santander	Érika Lima Verde Haraoui EPP	R\$ 1.535,00	Hotel para os participantes do Encontro Nacional
24/10/2016	Conta Corrente Despesa CRESS/ES	Conta Corrente Sicoob	Cons. Ana Paula	R\$ 100,00	Pleno Outubro
24/10/2016	Conta Corrente Despesa CRESS/ES	Conta Corrente Banco Brasil	Vitor C. Gomes de Souza	R\$ 100,00	Pleno Outubro
26/10/2016	Conta Corrente Receita CRESS/ES	Conta Corrente Despesa CRESS/ES	CRESS	R\$ 6.500,00	Pagamentos mensais
26/10/2016	Conta Corrente Poupança CRESS/ES	Conta Corrente Despesa CRESS/ES	CRESS	R\$ 15.000,00	Pagamentos mensais
03/11/2016	Conta Corrente Receita CRESS/ES	Conta Corrente Despesa CRESS/ES	CRESS	R\$ 10.000,00	Pagamentos mensais
03/11/2016	Conta Corrente Despesa CRESS/ES	Conta Corrente Caixa	Sindicoes	R\$ 129,30	Contribuição Sindical (Funcionários)
03/11/2016	Conta Corrente Despesa CRESS/ES	Conta Corrente Banco do Brasil	Ideorama	R\$ 2.041,24	Assessoria de Comunicação
07/11/2016	Conta Corrente Despesa CRESS/ES	Conta Corrente Banestes	SO3 Assessoria Ocupacional	R\$ 30,00	Admissional João
08/11/2016	Conta Corrente Poupança CRESS/ES	Conta Corrente Despesa CRESS/ES	CRESS	R\$ 10.000,00	Pagamentos mensais
08/11/2016	Conta Corrente Receita CRESS/ES	Conta Corrente Despesa CRESS/ES	CRESS	R\$ 11.000,00	Pagamentos mensais
08/11/2016	Conta Corrente Despesa CRESS/ES	Conta Corrente CFESS	CFESS	R\$ 777,27	Convênio CFESS/CRESS
10/11/2016	Conta Corrente Receita CRESS/ES	Conta Corrente Despesa CRESS/ES	CRESS	R\$ 4.000,00	Pagamentos mensais
16/11/2016	Conta Corrente Receita CRESS/ES	Conta Corrente Despesa CRESS/ES	CRESS	R\$ 9.000,00	Pagamentos mensais
16/11/2016	Conta Corrente Poupança CRESS/ES	Conta Corrente Despesa CRESS/ES	CRESS	R\$ 10.000,00	Pagamentos mensais
07/11/2016	Conta Corrente Despesa CRESS/ES	Conta Corrente Banestes	SO3 Assessoria Ocupacional	R\$ 30,00	Admissional Higor
22/11/2016	Conta Corrente Receita CRESS/ES	Conta Corrente Despesa CRESS/ES	CRESS	R\$ 10.000,00	Pagamentos mensais
25/11/2016	Conta Corrente Receita CRESS/ES	Conta Corrente Despesa CRESS/ES	CRESS	R\$ 7.500,00	Pagamentos mensais
25/11/2016	Conta Corrente Poupança CRESS/ES	Conta Corrente Despesa CRESS/ES	CRESS	R\$ 10.000,00	Pagamentos mensais

25/11/2016	Conta Corrente Despesa CRESS/ES	Conta Corrente Banestes	SO3 Assessoria Ocupacional	R\$ 30,00	Demissional Elen
29/11/2016	Conta Corrente Receita CRESS/ES	Conta Corrente Despesa CRESS/ES	CRESS	R\$ 3.500,00	Pagamentos mensais
29/11/2016	Conta Corrente Poupança CRESS/ES	Conta Corrente Despesa CRESS/ES	CRESS	R\$ 10.000,00	Pagamentos mensais
29/11/2016	Conta Corrente Despesa CRESS/ES	Conta Corrente Banco Brasil	Andrea Monteiro Dalton	R\$ 80,00	Participação no Nucess Norte
29/11/2016	Conta Corrente Despesa CRESS/ES	Conta Poupança Caixa	Tuanne Almeida de Souza	R\$ 80,00	Participação no Nucess Norte
29/11/2016	Conta Corrente Despesa CRESS/ES	Conta Corrente Siscoob	Carlos Augusto da S. Costa	R\$ 80,00	Participação no Nucess Norte
05/12/2016	Conta Corrente Receita CRESS/ES	Conta Corrente Despesa CRESS/ES	CRESS	R\$ 8.500,00	Pagamentos mensais
05/12/2016	Conta Corrente Poupança CRESS/ES	Conta Corrente Despesa CRESS/ES	CRESS	R\$ 10.000,00	Pagamentos mensais
05/12/2016	Conta Corrente Despesa CRESS/ES	Conta Corrente Caixa	Sindicoes	R\$ 129,30	Contribuição Sindical (Funcionários)
05/12/2016	Conta Corrente Despesa CRESS/ES	Conta Corrente Banco Brasil	Vitor C. Gomes de Souza	R\$ 80,00	Nucess Norte
05/12/2016	Conta Corrente Despesa CRESS/ES	Conta Corrente Sicoob	Cons. Ana Paula	R\$ 80,00	Pleno Novembro
09/12/2016	Conta Corrente Receita CRESS/ES	Conta Corrente Despesa CRESS/ES	CRESS	R\$ 10.000,00	Pagamentos mensais
09/12/2016	Conta Corrente Poupança CRESS/ES	Conta Corrente Despesa CRESS/ES	CRESS	R\$ 26.000,00	Pagamentos mensais
08/11/2016	Conta Corrente Despesa CRESS/ES	Conta Corrente CFESS	CFESS	R\$ 777,27	Convênio CFESS/CRESS
12/12/2016	Conta Corrente Despesa CRESS/ES	Conta Corrente Siscoob	Carlos Augusto da S. Costa	R\$ 80,00	Participação no Nucess Sul
12/12/2016	Conta Corrente Despesa CRESS/ES	Conta Poupança Caixa	Sislene Pereira Gomes	R\$ 80,00	Participação no Nucess Sul
15/12/2016	Conta Corrente Receita CRESS/ES	Conta Corrente Despesa CRESS/ES	CRESS	R\$ 6.600,00	Pagamentos mensais
15/12/2016	Conta Corrente Poupança CRESS/ES	Conta Corrente Despesa CRESS/ES	CRESS	R\$ 40.000,00	Pagamentos mensais
19/12/2016	Conta Corrente Despesa CRESS/ES	Conta Corrente CFESS	CFESS	R\$ 130,00	Aquisição de Cédulas
26/12/2016	Conta Corrente Receita CRESS/ES	Conta Corrente Despesa CRESS/ES	CRESS	R\$ 14.000,00	Pagamentos mensais
26/12/2016	Conta Corrente Poupança CRESS/ES	Conta Corrente Despesa CRESS/ES	CRESS	R\$ 20.000,00	Pagamentos mensais
27/12/2016	Conta Corrente Despesa CRESS/ES	Conta Corrente Caixa	Sindicoes	R\$ 129,30	Contribuição Sindical (Funcionários)
29/12/2016	Conta Corrente Despesa CRESS/ES	Conta Corrente CFESS	CFESS	R\$ 2.400,00	Agendas 2017

Comparativo Receita 2016.pdf - Anexo do tópico 4.3.3

Comparativo da Receita

Receita	Orçado	Arrec. Período	Arrec. Exerc.	Diferença
RECEITA REALIZADA	1.377.373,83	1.162.698,03	1.162.698,03	214.675,80
RECEITA CORRENTE	1.377.373,83	1.162.698,03	1.162.698,03	214.675,80
RECEITAS DE CONTRIBUIÇOES	1.254.073,83	1.024.603,82	1.024.603,82	229.470,01
RECEITA DE CONTRIBUIÇÕES	1.254.073,83	1.024.603,82	1.024.603,82	229.470,01
ANUIDADES	1.118.994,54	768.359,31	768.359,31	350.635,23
Pessoa Física	1.118.994,54	768.359,31	768.359,31	350.635,23
Pessoa Jurídica	0,00	0,00	0,00	0,00
RECEITA EXERCÍCIOS ANTERIORES	135.079,29	256.244,51	256.244,51	-121.165,22
Anuidade Exercícios Anteriores - Pessoa Física	135.079,29	256.244,51	256.244,51	-121.165,22
COTA PARTE	0,00	0,00	0,00	0,00
Conselho Regional AC	0,00	0,00	0,00	0,00
Conselho Regional AL	0,00	0,00	0,00	0,00
Conselho Regional AM	0,00	0,00	0,00	0,00
Conselho Regional AP	0,00	0,00	0,00	0,00
Conselho Regional BA	0,00	0,00	0,00	0,00
Conselho Regional CE	0,00	0,00	0,00	0,00
Conselho Regional DF	0,00	0,00	0,00	0,00
Conselho Regional ES	0,00	0,00	0,00	0,00
Conselho Regional GO	0,00	0,00	0,00	0,00
Conselho Regional MA	0,00	0,00	0,00	0,00
Conselho Regional MG	0,00	0,00	0,00	0,00
Conselho Regional MS	0,00	0,00	0,00	0,00
Conselho Regional MT	0,00	0,00	0,00	0,00
Conselho Regional PA	0,00	0,00	0,00	0,00
Conselho Regional PB	0,00	0,00	0,00	0,00
Conselho Regional PE	0,00	0,00	0,00	0,00
Conselho Regional PI	0,00	0,00	0,00	0,00
Conselho Regional PR	0,00	0,00	0,00	0,00
Conselho Regional RJ	0,00	0,00	0,00	0,00
Conselho Regional RN	0,00	0,00	0,00	0,00
Conselho Regional RO	0,00	0,00	0,00	0,00
Conselho Regional RR	0,00	0,00	0,00	0,00
Conselho Regional RS	0,00	0,00	0,00	0,00
Conselho Regional SC	0,00	0,00	0,00	0,00
Conselho Regional SE	0,00	0,00	0,00	0,00

Receita	Orçado	Arrec. Período	Arrec. Exerc.	Diferença
Conselho Regional SP	0,00	0,00	0,00	0,00
Conselho Regional TO	0,00	0,00	0,00	0,00
Outros	0,00	0,00	0,00	0,00
RECEITA PATRIMONIAL	0,00	0,00	0,00	0,00
RECEITAS IMOBILIÁRIAS	0,00	0,00	0,00	0,00
Aluguéis	0,00	0,00	0,00	0,00
DIVIDENDOS	0,00	0,00	0,00	0,00
Dividendos Recebidos	0,00	0,00	0,00	0,00
RECEITA DE SERVIÇOS	59.300,00	23.057,02	23.057,02	36.242,98
EMOLUMENTOS COM INSCRIÇÕES	26.300,00	17.010,67	17.010,67	9.289,33
Pessoa Física	26.000,00	17.010,67	17.010,67	8.989,33
Pessoa Jurídica	300,00	0,00	0,00	300,00
EMOLUMENTOS COM EXPEDIÇÕES DE CARTEIRAS	27.000,00	1.901,03	1.901,03	25.098,97
Pessoa Física	27.000,00	1.901,03	1.901,03	25.098,97
EMOLUMENTOS COM EXPEDIÇÕES DE CERTIDÕES	0,00	0,00	0,00	0,00
Pessoa Física	0,00	0,00	0,00	0,00
Pessoa Jurídica	0,00	0,00	0,00	0,00
EMOLUMENTOS COM EXPEDIÇÕES DE CERTIFICADOS	0,00	80,30	80,30	-80,30
Pessoa Física	0,00	80,30	80,30	-80,30
Pessoa Jurídica	0,00	0,00	0,00	0,00
EMOLUMENTOS COM INSCRIÇÕES DE ESTAGIÁRIOS	0,00	0,00	0,00	0,00
Pessoa Física	0,00	0,00	0,00	0,00
RECEITAS DIVERSAS DE SERVIÇOS	6.000,00	4.065,02	4.065,02	1.934,98
Revistas	0,00	0,00	0,00	0,00
Livros	0,00	0,00	0,00	0,00
Publicações Diversas	0,00	0,00	0,00	0,00
Botons	0,00	0,00	0,00	0,00
Selo Certificador	0,00	0,00	0,00	0,00
Publicidade	0,00	0,00	0,00	0,00
Custas Processuais	0,00	0,00	0,00	0,00
Direitos Autorais	0,00	0,00	0,00	0,00
Inscrições	0,00	0,00	0,00	0,00
Recuperação Com Custos de Cobrança	0,00	0,00	0,00	0,00
Recuperação de Despesas Postais	0,00	0,00	0,00	0,00
Fotocópias	0,00	0,00	0,00	0,00
Locação e Administração de Bens Imóveis	0,00	0,00	0,00	0,00
Outras Receitas Diversas	6.000,00	4.065,02	4.065,02	1.934,98
FINANCEIRAS	64.000,00	110.444,80	110.444,80	-46.444,80
JUROS E ENCARGOS DE EMPRÉSTIMOS CONCEDIDOS	0,00	0,00	0,00	0,00
Juros Sobre Empréstimos	0,00	0,00	0,00	0,00

Receita	Orçado	Arrec. Período	Arrec. Exerc.	Diferença
Encargos Sobre Empréstimos	0,00	0,00	0,00	0,00
JUROS DE MORA SOBRE ANUIDADES	36.000,00	60.311,23	60.311,23	-24.311,23
Pessoas Físicas	36.000,00	60.311,23	60.311,23	-24.311,23
Pessoas Jurídicas	0,00	0,00	0,00	0,00
JUROS DE MORA SOBRE MULTAS DE INFRAÇÕES	0,00	0,00	0,00	0,00
Pessoas Físicas	0,00	0,00	0,00	0,00
Pessoas Jurídicas	0,00	0,00	0,00	0,00
ATUALIZAÇÃO MONETÁRIA	28.000,00	50.133,57	50.133,57	-22.133,57
ATUALIZAÇÃO MONETÁRIA SOBRE ANUIDADES	0,00	0,00	0,00	0,00
Pessoas Físicas	0,00	0,00	0,00	0,00
Pessoas Jurídicas	0,00	0,00	0,00	0,00
ATUALIZAÇÃO MONETÁRIA SOBRE MULTAS DE INFRAÇÕES	0,00	0,00	0,00	0,00
Pessoas Físicas	0,00	0,00	0,00	0,00
Pessoas Jurídicas	0,00	0,00	0,00	0,00
MULTAS SOBRE ANUIDADES	8.000,00	8.891,71	8.891,71	-891,71
Pessoas Físicas	8.000,00	8.891,71	8.891,71	-891,71
Pessoas Jurídicas	0,00	0,00	0,00	0,00
REMUNERAÇÃO DE DEP. BANC. E APLICAÇÕES FINANCEIRAS	20.000,00	41.241,86	41.241,86	-21.241,86
Fundos de Aplicação Lastreado em Títulos do Tesouro Nacional	0,00	0,00	0,00	0,00
Títulos do Tesouro Nacional	0,00	0,00	0,00	0,00
Poupança	20.000,00	41.241,86	41.241,86	-21.241,86
Fundos de Investimentos Lastreados em Títulos do Tesouro Nacional	0,00	0,00	0,00	0,00
OUTRAS ATUALIZAÇÕES MONETARIAS	0,00	0,00	0,00	0,00
Atualizações sobre credito	0,00	0,00	0,00	0,00
TRANSFERENCIAS CORRENTES	0,00	0,00	0,00	0,00
Transferencias Intragovernamentais	0,00	0,00	0,00	0,00
Transferencias Intergovernamentais	0,00	0,00	0,00	0,00
Transferencias de Inst. Privadas	0,00	0,00	0,00	0,00
Transferências de Pessoas Físicas	0,00	0,00	0,00	0,00
OUTRAS RECEITAS CORRENTES	0,00	4.592,39	4.592,39	-4.592,39
DÍVIDA ATIVA	0,00	4.592,39	4.592,39	-4.592,39
Divida Ativa Administrativa	0,00	0,00	0,00	0,00
Divida Ativa Executiva	0,00	4.592,39	4.592,39	-4.592,39
MULTAS DE INFRAÇÕES	0,00	0,00	0,00	0,00
Pessoas Físicas	0,00	0,00	0,00	0,00
Pessoas Jurídicas	0,00	0,00	0,00	0,00
INDENIZAÇÕES E RESTITUIÇÕES	0,00	0,00	0,00	0,00
Indenizações	0,00	0,00	0,00	0,00
Restituições	0,00	0,00	0,00	0,00
RECEITAS NÃO IDENTIFICADAS	0,00	0,00	0,00	0,00

Receita	Orçado	Arrec. Período	Arrec. Exerc.	Diferença
Receitas Não Identificadas	0,00	0,00	0,00	0,00
RECEITA DE CAPITAL	0,00	0,00	0,00	0,00
OPERAÇÕES DE CREDITO	0,00	0,00	0,00	0,00
EMPRÉSTIMOS TOMADOS	0,00	0,00	0,00	0,00
EMPRÉSTIMOS para Despesas de Custeio	0,00	0,00	0,00	0,00
Empréstimos P/ Aquisição, Constr. e Reforma de Sede	0,00	0,00	0,00	0,00
ALIENACAO DE BENS	0,00	0,00	0,00	0,00
ALIENAÇÕES DE BENS MÓVEIS	0,00	0,00	0,00	0,00
Móveis e Utensílios de Escritórios	0,00	0,00	0,00	0,00
Máquinas e Equipamentos	0,00	0,00	0,00	0,00
Instalações	0,00	0,00	0,00	0,00
Utensílios de Copa e Cozinha	0,00	0,00	0,00	0,00
Veículos	0,00	0,00	0,00	0,00
Equipamentos de Processamento de Dados	0,00	0,00	0,00	0,00
Sistemas de Processamento de Dados	0,00	0,00	0,00	0,00
Biblioteca	0,00	0,00	0,00	0,00
Obras de Arte	0,00	0,00	0,00	0,00
ALIENAÇÕES DE BENS IMÓVEIS	0,00	0,00	0,00	0,00
Edifícios	0,00	0,00	0,00	0,00
Terrenos	0,00	0,00	0,00	0,00
Salas	0,00	0,00	0,00	0,00
ALIENAÇÕES DE TÍTULOS E AÇÕES	0,00	0,00	0,00	0,00
Títulos de Renda	0,00	0,00	0,00	0,00
Ações	0,00	0,00	0,00	0,00
AMORTIZACAO DE EMPRESTIMO	0,00	0,00	0,00	0,00
Amortizacao de Emprést. a Orgaos de Fisc. de Exerc	0,00	0,00	0,00	0,00
OUTRAS AMORTIZACOES EMPREST. A ENTIDADES PÚBLICAS	0,00	0,00	0,00	0,00
EMPRÉSTIMOS para Despesas de Custeio	0,00	0,00	0,00	0,00
Empréstimos P/ Aquisição, Constr. e Reforma de Sede	0,00	0,00	0,00	0,00
TRANSFERÊNCIAS DE CAPITAL	0,00	0,00	0,00	0,00
TRANSFERÊNCIAS	0,00	0,00	0,00	0,00
Auxílio A	0,00	0,00	0,00	0,00
OUTRAS RECEITAS DE CAPITAL	0,00	0,00	0,00	0,00
SUPERÁVIT DO EXERCÍCIO CORRENTE	0,00	0,00	0,00	0,00
SALDO DE EXERCÍCIOS ANTERIORES (Superávit do Orçamento Corrente)	0,00	0,00	0,00	0,00

Receita	Orçado	Arrec. Período	Arrec. Exerc.	Diferença
Total:	1.377.373,83	1.162.698,03	1.162.698,03	214.675,80

Vitória-ES, 31 de dezembro de 2016

TULLIO VENTURIM SILVA
CONTADOR
CRC/ES 011470
034.956.777-80

Comparativo Despesa 2016.pdf - Anexo do tópico 4.3.4

Comparativo da Despesa Paga

Despesa	Orçado	Realiz. Período	Realiz. Exerc.	Diferença
CRÉDITO DISPONÍVEL DA DESPESA	1.377.373,83	1.071.159,43	1.071.159,43	306.214,40
CRÉDITO DISPONÍVEL DESPESA CORRENTE	1.347.821,93	1.062.191,03	1.062.191,03	285.630,90
PESSOAL E ENCARGOS SOCIAIS	628.857,22	559.012,45	559.012,45	69.844,77
REMUNERAÇÃO PESSOAL	466.526,80	437.161,59	437.161,59	29.365,21
Salários	319.808,01	319.064,55	319.064,55	743,46
Gratificação por Tempo de Serviço	13.500,00	13.301,55	13.301,55	198,45
Cargo em Comissão	0,00	0,00	0,00	0,00
Gratificação de Função	31.678,72	29.073,28	29.073,28	2.605,44
Outras Gratificações	0,00	0,00	0,00	0,00
Gratificação de Natal 13º Salário	47.592,89	33.290,19	33.290,19	14.302,70
Abono Pecuniário de Férias	0,00	0,00	0,00	0,00
1/3 de Férias - CF/88	10.864,30	8.810,07	8.810,07	2.054,23
Horas Extras	9.300,00	7.128,62	7.128,62	2.171,38
Substituições	0,00	0,00	0,00	0,00
Adicional Noturno	0,00	0,00	0,00	0,00
Indenizações Trabalhistas	0,00	0,00	0,00	0,00
Férias	32.592,89	25.303,34	25.303,34	7.289,55
Indenizações Trabalhistas	1.189,99	1.189,99	1.189,99	0,00
ENCARGOS PATRONAIS	162.330,42	121.850,86	121.850,86	40.479,56
INSS Patronal	97.251,86	76.872,29	76.872,29	20.379,57
INSS Terceiros	0,00	0,00	0,00	0,00
FGTS	60.619,75	40.519,76	40.519,76	20.099,99
PIS/PASEP Sobre Folha de Pagamento	4.458,81	4.458,81	4.458,81	0,00
Outros Encargos Patronais	0,00	0,00	0,00	0,00
OUTRAS DESPESAS CORRENTES	657.280,29	469.697,38	469.697,38	187.582,91
BENEFÍCIOS A PESSOAL	155.300,00	128.891,20	128.891,20	26.408,80
Vale Transporte	17.000,00	13.697,00	13.697,00	3.303,00
Programa de Alimentação ao Trabalhador - Pat	76.800,00	67.341,34	67.341,34	9.458,66
Plano de Saúde	55.000,00	44.950,69	44.950,69	10.049,31
Plano Odontológico	3.000,00	1.646,18	1.646,18	1.353,82
Previdência Complementar	0,00	0,00	0,00	0,00
Seguro de Vida	3.500,00	1.255,99	1.255,99	2.244,01
BENEFÍCIOS ASSISTENCIAIS	4.185,70	3.885,68	3.885,68	300,02
Auxílio Educação	300,00	0,00	0,00	300,00
Auxílio Creche	3.885,70	3.885,68	3.885,68	0,02

Despesa	Orçado	Realiz. Período	Realiz. Exerc.	Diferença
Auxílio Uniforme	0,00	0,00	0,00	0,00
Inativos e Pensionistas	0,00	0,00	0,00	0,00
Auxílio Funeral	0,00	0,00	0,00	0,00
USO DE BENS E SERVIÇOS	145.569,71	83.376,52	83.376,52	62.193,19
MATERIAL DE CONSUMO	27.408,10	18.264,33	18.264,33	9.143,77
Materiais de Expediente	4.900,00	4.871,71	4.871,71	28,29
Impressos, Formulários e Papéis	0,00	0,00	0,00	0,00
Publicações Técnicas	0,00	0,00	0,00	0,00
Carteiras de Identificação Profissional	3.500,00	1.155,00	1.155,00	2.345,00
Bandeiras, Flâmulas e Placas	0,00	0,00	0,00	0,00
Material para Audio, Vídeo e Foto	0,00	0,00	0,00	0,00
Material para Divulgação	700,00	671,10	671,10	28,90
Materiais de Informática	4.000,00	1.654,79	1.654,79	2.345,21
Aquisição de Softwares de Base	0,00	0,00	0,00	0,00
Materiais Elétricos e de Telefonia	500,00	0,00	0,00	500,00
Materiais para Manutenção de Bens Móveis	2.500,00	1.365,00	1.365,00	1.135,00
Materiais para Manutenção de Bens Imóveis/Instalações	2.000,00	0,00	0,00	2.000,00
Material de Copa e Cozinha	1.050,00	1.019,37	1.019,37	30,63
Uniformes, Tecidos e Aviamentos	5.300,00	4.863,00	4.863,00	437,00
Gêneros de Alimentação	0,00	0,00	0,00	0,00
Materiais de Higiene, Limpeza e Conservação	2.858,10	2.664,36	2.664,36	193,74
Bens Móveis Não Ativáveis	0,00	0,00	0,00	0,00
Materiais de Distribuição Gratuita /Livros	0,00	0,00	0,00	0,00
Prêmios, Diplomas e Medalhas	0,00	0,00	0,00	0,00
Gás e Outros Materiais Engarrafados	100,00	0,00	0,00	100,00
DESPESAS COM VEÍCULOS	0,00	0,00	0,00	0,00
Combustíveis e Lubrificantes	0,00	0,00	0,00	0,00
Peças e Acessórios	0,00	0,00	0,00	0,00
OUTROS MATERIAIS DE CONSUMO	1.000,00	474,44	474,44	525,56
Outros Materiais de Consumo	1.000,00	474,44	474,44	525,56
SERVIÇOS TERCEIROS - PESSOAS FÍSICAS	8.878,00	7.916,27	7.916,27	961,73
Serviço de Auditoria e Perícia	0,00	0,00	0,00	0,00
Serviço de Assessoria e Consultoria	0,00	0,00	0,00	0,00
Serviços Advocatícios	0,00	0,00	0,00	0,00
Serviços de Instrutores	0,00	0,00	0,00	0,00
Serviços de Informática	0,00	0,00	0,00	0,00
Serviços de Motorista	0,00	0,00	0,00	0,00
Serviços de Copa e Cozinha	400,00	0,00	0,00	400,00
Serviços de Limpeza, Conservação e Jardinagem	0,00	0,00	0,00	0,00

Despesa	Orçado	Realiz. Período	Realiz. Exerc.	Diferença
Serviços de Segurança Predial e Preventiva	0,00	0,00	0,00	0,00
Serviços de Medicina do Trabalho	0,00	0,00	0,00	0,00
Serviços de Seleção, Treinamento e Orientação Profis.	0,00	0,00	0,00	0,00
Serviços de Intermediação de Estágios	0,00	0,00	0,00	0,00
Remuneração de Estagiários	2.000,00	1.738,27	1.738,27	261,73
Remuneração de Menores Aprendizizes	0,00	0,00	0,00	0,00
Serviços de Integração Social	0,00	0,00	0,00	0,00
Serviços de Tradução	0,00	0,00	0,00	0,00
Serviços Fotográficos e Vídeos	0,00	0,00	0,00	0,00
Serviço de Divulgação Institucional	0,00	0,00	0,00	0,00
Serviço de Produções Jornalísticas	0,00	0,00	0,00	0,00
Serviços de Representações	0,00	0,00	0,00	0,00
Serviços de Apoio Administrativo e Operacional	0,00	0,00	0,00	0,00
Demais Serviços Profissionais	0,00	0,00	0,00	0,00
Seguros de Bens Móveis	0,00	0,00	0,00	0,00
Seguros de Bens Imóveis	0,00	0,00	0,00	0,00
Seguros de Viagens	0,00	0,00	0,00	0,00
Locação de Bens Móveis, Máquinas e Equipamentos	0,00	0,00	0,00	0,00
Locação de Bens Imóveis	0,00	0,00	0,00	0,00
Condomínios	0,00	0,00	0,00	0,00
Manutenção e Conservação Bens Móveis	600,00	450,00	450,00	150,00
Manutenção e Conservação Dos Bens Imóveis	5.878,00	5.728,00	5.728,00	150,00
Manutenção e Conservação de Veículos	0,00	0,00	0,00	0,00
Serviços de Energia Elétrica	0,00	0,00	0,00	0,00
Serviços de Água e Esgoto	0,00	0,00	0,00	0,00
Postagem de Correspondência de Cobrança	0,00	0,00	0,00	0,00
Postagem de Correspondência Institucional	0,00	0,00	0,00	0,00
Serviços de Telecomunicações	0,00	0,00	0,00	0,00
Serviços de Internet	0,00	0,00	0,00	0,00
Telemarketing	0,00	0,00	0,00	0,00
Assinaturas	0,00	0,00	0,00	0,00
Publicações Técnicas	0,00	0,00	0,00	0,00
Confecção de Revistas	0,00	0,00	0,00	0,00
Confecção de Livros	0,00	0,00	0,00	0,00
Impressão de Boletins	0,00	0,00	0,00	0,00
Impressos Gráficos	0,00	0,00	0,00	0,00
Cópias e Microfilmagem de Documentos	0,00	0,00	0,00	0,00

Despesa	Orçado	Realiz. Período	Realiz. Exerc.	Diferença
Encadernação de Documentos	0,00	0,00	0,00	0,00
Inscrições	0,00	0,00	0,00	0,00
Serviço de Alimentação	0,00	0,00	0,00	0,00
Serv.Assess.de Comunicação e Imprensa	0,00	0,00	0,00	0,00
Serv.Manutenção Software	0,00	0,00	0,00	0,00
DIÁRIAS	24.140,00	20.080,00	20.080,00	4.060,00
Funcionários	5.920,00	4.440,00	4.440,00	1.480,00
Conselheiros	11.120,00	8.920,00	8.920,00	2.200,00
Colaboradores	7.100,00	6.720,00	6.720,00	380,00
PASSAGENS	68.943,61	30.596,06	30.596,06	38.347,55
Funcionários	18.600,00	4.220,68	4.220,68	14.379,32
Conselheiros	26.900,00	11.592,37	11.592,37	15.307,63
Colaboradores	23.443,61	14.783,01	14.783,01	8.660,60
HOSPEDAGENS	15.200,00	6.045,42	6.045,42	9.154,58
Funcionários	3.400,00	980,00	980,00	2.420,00
Conselheiros	6.100,00	2.034,00	2.034,00	4.066,00
Colaboradores	5.700,00	3.031,42	3.031,42	2.668,58
DESPESA COM LOCOMOÇÃO	0,00	0,00	0,00	0,00
Funcionários	0,00	0,00	0,00	0,00
Conselheiros	0,00	0,00	0,00	0,00
Colaboradores	0,00	0,00	0,00	0,00
Despesa Com Excesso de Bagagem	0,00	0,00	0,00	0,00
Pedágios	0,00	0,00	0,00	0,00
Estacionamento	0,00	0,00	0,00	0,00
Fretes e Transportes de Encomendas	0,00	0,00	0,00	0,00
SERVIÇOS TERCEIROS - PESSOAS JURÍDICAS	352.224,88	253.543,98	253.543,98	98.680,90
Serviço de Assess. e Consult. em Contabilidade	30.000,00	27.425,20	27.425,20	2.574,80
Serviço de Assessoria e Consultoria	0,00	0,00	0,00	0,00
Serviços Advocatícios	0,00	0,00	0,00	0,00
Serviços de Instrutores	0,00	0,00	0,00	0,00
Serviços de Informática	32.000,00	22.800,00	22.800,00	9.200,00
Serviços de Motorista	0,00	0,00	0,00	0,00
Serviços de Copa e Cozinha	0,00	0,00	0,00	0,00
Serviços de Limpeza, Conservação e Jardinagem	20.000,00	18.327,33	18.327,33	1.672,67
Serviços de Segurança Predial e Preventiva	0,00	0,00	0,00	0,00
Serviços de Medicina do Trabalho	875,00	480,00	480,00	395,00
Serviços de Seleção, Treinamento e Orientação Profis.	190,00	120,33	120,33	69,67
Serviços de Intermediação de Estágios	0,00	0,00	0,00	0,00
Remuneração de Estagiários	0,00	0,00	0,00	0,00

Despesa	Orçado	Realiz. Período	Realiz. Exerc.	Diferença
Remuneração de Menores Aprendizizes	0,00	0,00	0,00	0,00
Serviços de Integração Social	0,00	0,00	0,00	0,00
Serviços de Tradução	0,00	0,00	0,00	0,00
Serviços Fotográficos e Vídeos	980,00	980,00	980,00	0,00
Serviço de Divulgação e Publicação	31.000,00	30.146,42	30.146,42	853,58
Serviço de Produções Jornalísticas	0,00	0,00	0,00	0,00
Serviços de Representações	0,00	0,00	0,00	0,00
Serviços de Apoio Administrativo e Operacional	0,00	0,00	0,00	0,00
Demais Serviços Profissionais	16.920,00	1.349,54	1.349,54	15.570,46
Seguros de Bens Móveis	0,00	0,00	0,00	0,00
Seguros de Bens Imóveis	1.500,00	646,06	646,06	853,94
Seguros de Viagens	0,00	0,00	0,00	0,00
Locação de Bens Móveis, Máquinas e Equipamentos	17.500,00	5.394,00	5.394,00	12.106,00
Locação de Bens Imóveis	1.280,00	0,00	0,00	1.280,00
Condomínios	20.000,00	17.697,64	17.697,64	2.302,36
Manutenção e Conservação Bens Móveis	1.500,00	0,00	0,00	1.500,00
Manutenção e Conservação Dos Bens Imóveis	100,00	0,00	0,00	100,00
Manutenção e Conservação de Veículos	0,00	0,00	0,00	0,00
Serviços de Energia Elétrica	13.000,00	10.139,39	10.139,39	2.860,61
Serviços de Água e Esgoto	0,00	0,00	0,00	0,00
Serviços Postais e Telegráfos	37.549,88	30.344,39	30.344,39	7.205,49
Postagem de Correspondência Institucional	0,00	0,00	0,00	0,00
Serviços de Telecomunicações	13.500,00	9.183,99	9.183,99	4.316,01
Serviços de Internet	3.000,00	2.141,70	2.141,70	858,30
Telemarketing	0,00	0,00	0,00	0,00
Assinaturas	0,00	0,00	0,00	0,00
Publicações	0,00	0,00	0,00	0,00
Confecção de Revistas	0,00	0,00	0,00	0,00
Confecção de Livros	0,00	0,00	0,00	0,00
Impressão de Boletins	0,00	0,00	0,00	0,00
Impressos Gráficos	14.500,00	2.866,06	2.866,06	11.633,94
Cópias e Microfilmagem de Documentos	1.600,00	1.155,08	1.155,08	444,92
Encadernação de Documentos	0,00	0,00	0,00	0,00
Inscrições	0,00	0,00	0,00	0,00
Serviço de Alimentação	14.830,00	8.897,55	8.897,55	5.932,45
Congressos, Convenções e Conferencias	0,00	0,00	0,00	0,00
Serviço Organização Arquivos	6.000,00	2.425,80	2.425,80	3.574,20
Serv. Assess. de Comunicação e Imprensa	38.000,00	28.154,00	28.154,00	9.846,00
Serv. Manutenção Software	36.400,00	32.869,50	32.869,50	3.530,50

Despesa	Orçado	Realiz. Período	Realiz. Exerc.	Diferença
TRIBUTÁRIAS E CONTRIBUTIVAS	17.355,12	14.701,34	14.701,34	2.653,78
TRIBUTOS	5.700,00	3.046,22	3.046,22	2.653,78
Inss Sobre Serviços Prestados	0,00	0,00	0,00	0,00
Impostos e Taxas	2.200,00	1.815,65	1.815,65	384,35
Despesas Judiciais	3.500,00	1.230,57	1.230,57	2.269,43
CONTRIBUIÇÕES	11.655,12	11.655,12	11.655,12	0,00
Fundo Nacional CFESS CRESS	11.655,12	11.655,12	11.655,12	0,00
DEMAIS DESPESAS CORRENTES	24.329,30	7.521,28	7.521,28	16.808,02
Sentenças Judiciais	0,00	0,00	0,00	0,00
Indenizações, Restituições e Reposições	17.764,30	3.390,95	3.390,95	14.373,35
Despesas de Exercícios Anteriores	0,00	0,00	0,00	0,00
Despesas Miúdas de Pronto Pagamento	6.565,00	4.130,33	4.130,33	2.434,67
PREMIAÇÕES CULTURAIS	0,00	0,00	0,00	0,00
PREMIAÇÕES ARTÍSTICAS	0,00	0,00	0,00	0,00
PREMIAÇÕES CIENTÍFICAS	0,00	0,00	0,00	0,00
PREMIAÇÕES DESPORTIVAS	0,00	0,00	0,00	0,00
ORDENS HONORÍFICAS	0,00	0,00	0,00	0,00
OUTRAS PREMIAÇÕES	0,00	0,00	0,00	0,00
INCENTIVOS A EDUCAÇÃO	0,00	0,00	0,00	0,00
INCENTIVOS A CIÊNCIA	0,00	0,00	0,00	0,00
INCENTIVOS A CULTURA	0,00	0,00	0,00	0,00
INCENTIVOS AO ESPORTE	0,00	0,00	0,00	0,00
OUTROS INCENTIVOS	0,00	0,00	0,00	0,00
Brindes e Homenagens	0,00	0,00	0,00	0,00
SERVIÇOS BANCÁRIOS	20.000,00	11.258,58	11.258,58	8.741,42
Taxa Sobre Serviços Bancários	5.000,00	3.498,13	3.498,13	1.501,87
Despesas Com Cobrança	15.000,00	7.760,45	7.760,45	7.239,55
TRANSFERÊNCIAS CORRENTES	0,00	0,00	0,00	0,00
SUBVENÇÕES SOCIAIS	0,00	0,00	0,00	0,00
Prodesu	0,00	0,00	0,00	0,00
Auxílios Diversos A	0,00	0,00	0,00	0,00
Convênios, Acordos e Ajuda a Entidades - RES. 1032	0,00	0,00	0,00	0,00
Subvenções	0,00	0,00	0,00	0,00
JUROS E ENCARGOS DA DÍVIDA	0,00	0,00	0,00	0,00
JUROS E ENCARGOS DA DÍVIDA CONTRATUAL	0,00	0,00	0,00	0,00
Juros e Encargos A	0,00	0,00	0,00	0,00
JUROS E ENCARGOS DA DÍVIDA MOBILIÁRIA	0,00	0,00	0,00	0,00
Juros e Encargos A	0,00	0,00	0,00	0,00
JUROS E ENCARGOS DE EMPRÉSTIMOS POR ANTECIPAÇÃO DE RECEITA ORÇAMENTARIA	0,00	0,00	0,00	0,00
Juros e Encargos A	0,00	0,00	0,00	0,00

Despesa	Orçado	Realiz. Período	Realiz. Exerc.	Diferença
OUTROS JUROS E ENCARGOS DE EMPRÉSTIMOS E FINANCIAMENTOS	0,00	0,00	0,00	0,00
Juros e Encargos A	0,00	0,00	0,00	0,00
FINANCEIRAS	0,00	0,00	0,00	0,00
Juros Sobre Empréstimos	0,00	0,00	0,00	0,00
Atualização Monetária Sobre Empréstimos	0,00	0,00	0,00	0,00
JUROS E ENCARGOS DE MORA DE EMPRÉSTIMOS E FINANCIAMENTOS OBTIDOS	0,00	0,00	0,00	0,00
Juros e Encargos A	0,00	0,00	0,00	0,00
JUROS E ENCARGOS DE MORA DE AQUISIÇÃO DE BENS E SERVIÇOS	0,00	0,00	0,00	0,00
Juros e Encargos A	0,00	0,00	0,00	0,00
JUROS E ENCARGOS DE MORA DE OBRIGAÇÕES TRIBUTARIAS	0,00	0,00	0,00	0,00
Juros e Encargos A	0,00	0,00	0,00	0,00
OUTROS JUROS E ENCARGOS DE MORA	0,00	0,00	0,00	0,00
Juros e Encargos A	0,00	0,00	0,00	0,00
VARIAÇÕES MONETÁRIAS E CAMBIAIS DE DÍVIDA CONTRATUAL	0,00	0,00	0,00	0,00
VARIAÇÕES MONETÁRIAS E CAMBIAIS DE DÍVIDA MOBILIÁRIA	0,00	0,00	0,00	0,00
OUTRAS VARIAÇÕES MONETÁRIAS E CAMBIAIS	0,00	0,00	0,00	0,00
DESCONTOS FINANCEIROS CONCEDIDOS	0,00	0,00	0,00	0,00
JUROS E ENCARGOS EM SENTENÇAS JUDICIAIS	0,00	0,00	0,00	0,00
JUROS E ENCARGOS EM INDENIZAÇÕES E RESTITUIÇÕES	0,00	0,00	0,00	0,00
OUTRAS VARIAÇÕES PATRIMONIAIS DIMINUTIVAS FINANCEIRAS	0,00	0,00	0,00	0,00
CRÉDITO DISPONÍVEL DESPESA DE CAPITAL	29.551,90	8.968,40	8.968,40	20.583,50
INVESTIMENTOS	29.551,90	8.968,40	8.968,40	20.583,50
OBRAS, INSTALAÇÕES E REFORMAS	0,00	0,00	0,00	0,00
Obras e Instalações em andamento	0,00	0,00	0,00	0,00
Reformas	0,00	0,00	0,00	0,00
TÍTULOS E AÇÕES	0,00	0,00	0,00	0,00
Títulos e Ações	0,00	0,00	0,00	0,00
EQUIPAMENTOS E MATERIAIS PERMANENTES	29.551,90	8.968,40	8.968,40	20.583,50
Móveis e Utensílios	14.910,00	4.490,30	4.490,30	10.419,70
Máquinas e Equipamentos	5.641,90	4.128,20	4.128,20	1.513,70
Instalações	0,00	0,00	0,00	0,00
Utensílios de Copa e Cozinha	0,00	0,00	0,00	0,00
Veículos	0,00	0,00	0,00	0,00
Equipamentos de Processamento de Dados	6.000,00	349,90	349,90	5.650,10
Sistemas de Processamento de Dados	3.000,00	0,00	0,00	3.000,00
Biblioteca	0,00	0,00	0,00	0,00
Obras de Arte	0,00	0,00	0,00	0,00

Despesa	Orçado	Realiz. Período	Realiz. Exerc.	Diferença
Equipamentos Diversos	0,00	0,00	0,00	0,00
Outros Bens Moveis	0,00	0,00	0,00	0,00
AQUISIÇÃO DE IMÓVEIS	0,00	0,00	0,00	0,00
Edifícios	0,00	0,00	0,00	0,00
Salas	0,00	0,00	0,00	0,00
Terrenos	0,00	0,00	0,00	0,00
INTANGÍVEL	0,00	0,00	0,00	0,00
Marcas e Patentes	0,00	0,00	0,00	0,00
Softwares de Base (Aquisição de Sistema Informatica)	0,00	0,00	0,00	0,00
INVERSÕES FINANCEIRAS	0,00	0,00	0,00	0,00
TÍTULOS E AÇÕES	0,00	0,00	0,00	0,00
Títulos e Ações	0,00	0,00	0,00	0,00
EQUIPAMENTOS E MATERIAIS PERMANENTES	0,00	0,00	0,00	0,00
Mobiliario em Geral	0,00	0,00	0,00	0,00
Máquinas, Motores e Aparelhos	0,00	0,00	0,00	0,00
Instalações	0,00	0,00	0,00	0,00
Utensílios de Copa e Cozinha	0,00	0,00	0,00	0,00
Veículos	0,00	0,00	0,00	0,00
Equipamentos de Processamento de Dados	0,00	0,00	0,00	0,00
Sistemas de Processamento de Dados	0,00	0,00	0,00	0,00
Biblioteca	0,00	0,00	0,00	0,00
Obras de Arte	0,00	0,00	0,00	0,00
AQUISIÇÃO DE IMÓVEIS	0,00	0,00	0,00	0,00
Edifícios	0,00	0,00	0,00	0,00
Salas	0,00	0,00	0,00	0,00
Terrenos	0,00	0,00	0,00	0,00
INTANGÍVEL	0,00	0,00	0,00	0,00
Marcas e Patentes	0,00	0,00	0,00	0,00
AMORTIZAÇÃO DA DÍVIDA	0,00	0,00	0,00	0,00
AMORTIZAÇÕES DE EMPRÉSTIMOS	0,00	0,00	0,00	0,00
Despesas de Custeio	0,00	0,00	0,00	0,00
Aquisição, Reforma e Construção de Sede	0,00	0,00	0,00	0,00
Amortizações de Empréstimos (Dívida Fundada)	0,00	0,00	0,00	0,00
OUTRAS AMORTIZAÇÕES	0,00	0,00	0,00	0,00
Despesas de Exercícios Anteriores	0,00	0,00	0,00	0,00
OUTRAS DESPESAS CAPITAL	0,00	0,00	0,00	0,00
TRANSFERÊNCIAS DE CAPITAL	0,00	0,00	0,00	0,00
Transferências de Capital A	0,00	0,00	0,00	0,00

Despesa	Orçado	Realiz. Período	Realiz. Exerc.	Diferença
Total:	1.377.373,83	1.071.159,43	1.071.159,43	306.214,40

Vitória-ES, 31 de dezembro de 2016

TULLIO VENTURIM SILVA
CONTADOR
CRC/ES 011470
034.956.777-80

5 - GOVERNANÇA

5.1 GOVERNANÇA

Conforme previsto no art.6º do Regimento Interno do CRESS 17ª Região/ ES:

Art. 6º - A estrutura do CRESS 17ª Região/ES compreende as seguintes instâncias:

- I - Assembléia Geral da Categoria;
- II - Conselho Pleno: órgão deliberativo;
- III - Diretoria: órgão executivo;
- IV - Conselho Fiscal: órgão fiscal;
- V - Encontro CRESS/Seccionais;
- VI – Comissões, Assessorias.

Compete a essas instâncias, segundo o Regimento Interno do CRESS 17ª Região:

Art. 23 - Compete à Assembléia Geral:

I - Discutir e aprovar o Regimento Interno do CRESS ou suas reformulações, para efeito de homologação pelo Conselho Pleno do CFESS;

II - Discutir e propor a criação e a extinção das Seccionais, no âmbito de sua jurisdição, bem como sobre as normas de funcionamento dessas, assegurando uniformidade de ação, atendidas as condições e critérios estabelecidos pela Consolidação das Resoluções do CFESS;

III - Estabelecer o valor das anuidades de pessoa física e jurídica; formas de parcelamentos e descontos; taxas e emolumentos para o exercício subsequente, respeitados os limites percentuais que forem estabelecidos no Encontro Nacional CFESS/CRESS e na legislação em vigor;

IV - Apreciar, discutir, apresentar, aprovar e referendar as sugestões para compor a proposta orçamentária do CRESS 17ª Região/ES, a ser homologado pelo CFESS;

V - Apreciar e discutir a prestação de contas e relatório anual das atividades do CRESS 17ª Região na Assembléia Geral Ordinária, a ser realizada pelo menos até 15 (quinze) dias antes do Encontro Nacional CFESS/CRESS.

VI - Eleger delegados para participação no Encontro Nacional CFESS/CRESS respeitada a proporcionalidade e demais critérios estabelecidos no Estatuto do Conjunto CFESS/CRESS;

VII - Deliberar sobre o repasse de receita que o CRESS 17ª Região/ES destinará às Seccionais, sobre a forma de gerenciamento e administração de tais recursos, bem como das formas de Prestação de Contas;

VIII - Indicar profissionais de Serviço Social para compor a Comissão Regional Eleitoral;

IX - Determinar a instauração de sindicância, para apuração de fatos considerados, em tese, como irregulares, ocorridos no âmbito do CRESS, quando constatado ato de omissão ou conivência deste, quanto às providências cabíveis;

X - Eleger assistentes sociais para preenchimento de cargos, em caso de vacância de Conselheiros do CRESS ou membros das Seccionais, que impossibilite a execução de tarefas atribuídas ao órgão, sendo que a Assembléia será convocada somente no âmbito de jurisdição da Seccional, quando se tratar de eleição para vacância de membros desta.

XI - Apresentar e apreciar propostas para os Encontros Descentralizados/ Encontro Nacional CFESS/CRESS.

Art. 24 - Ao Conselho Pleno do CRESS 17ª Região/ES compete:

I - Funcionar como Tribunal de Ética Profissional e de Julgamento em 1ª Instância;

II - Instituir Resoluções, relativas a atos administrativos praticados ou necessários à regulamentação e execução das normas expedidas pelo CFESS, determinando sua publicação quando envolvam interesses de terceiros;

III - Deliberar sobre representação do CRESS 17ª Região/ES, junto a colegiado dos órgãos públicos e privados, sempre que solicitado;

IV - Nomear, por meio de Resolução, a Comissão Regional Eleitoral, com vistas à execução do processo eleitoral, no âmbito de sua jurisdição, em conformidade com os critérios estabelecidos pelo Código Eleitoral em vigor;

V - Dar publicidade, através dos meios e instrumentos disponíveis, às atividades, ações e deliberações do CRESS 17ª Região/ES para a categoria e Seccionais;

VI - Encaminhar e/ou executar as deliberações do Encontro Nacional CFESS/CRESS, das Assembléias Gerais, do Encontro CRESS/Seccionais e das decisões do CFESS;

VII - Convocar a Assembléia Geral Ordinária ou Extraordinária e o Encontro CRESS/Seccionais, em conformidade com os critérios estabelecidos no presente Regimento Interno;

VIII - Discutir e aprovar as propostas e reformulações orçamentárias e os balancetes mensais, encaminhando-os ao CFESS para efeito de apreciação e homologação;

IX - Remeter ao Conselho Pleno do CFESS denúncias e representações éticas para o conseqüente desaforamento, através de despacho devidamente fundamentado,

quando aquelas se destinarem à apuração de fatos que envolvam Conselheiros, membros do Conselho Fiscal, de Seccionais e Comissões;

X - Estabelecer a criação e extinção de Comissões e/ou Grupos de Trabalho do CRESS 17ª Região/ES, aprovando a designação de seus membros;

XI - Submeter à aprovação da Assembléia Geral à criação e extinção de Seccionais no âmbito de sua jurisdição, remetendo os autos do processo ao CFESS para homologação, quando se tratar de Seccional de Estado e ao CRESS, no caso da Seccional estar instalada no Estado de sua sede;

XII - Aprovar procedimentos para a verificação do funcionamento das seccionais, sob sua jurisdição, e para a adoção de medidas cabíveis no que se refere a sua regularidade e eficiência;

XIII - Distribuir entre seus membros e/ou Comissões, conforme o caso, processos, expedientes, indicações, sugestões e outros, para estudo e parecer;

XIV - Decidir sobre aquisição e alienação de bens patrimoniais, cumpridas as normas estabelecidas pelo CFESS e disposições legais previstas à espécie;

XV - Aprovar a proposta orçamentária, a prestação de contas anual e reformulações, para aprovação em Assembléia Geral Ordinária, encaminhando posteriormente ao CFESS na forma das instruções legais vigentes;

XVI - Apreciar os atos do Presidente praticados sob a condição "ad referendum", ratificando-os ou não;

XVII - Decidir sobre a concessão de licença e afastamento dos Conselheiros do CRESS e sobre a perda ou extinção de seus mandatos;

XVIII - Instituir as Comissões Permanentes de Ética; de Orientação e Fiscalização, Inscrição e Licitação;

XIX - Estabelecer normas para a concessão de diárias de Conselheiros, membros das Delegacias Seccionais, assessores, funcionários e profissionais designados para o desempenho de atividades de interesse dos CRESS;

XX - Organizar administrativamente o CRESS 17ª Região/ES e as Seccionais, acompanhando o seu

funcionamento e zelando pela regularidade e fiel execução das normas legais e regimentais;

XXI - Aprovar a abertura de créditos adicionais ao orçamento em vigor;

XXII - Regulamentar por Resolução, o valor das anuidades, taxas e emolumentos devidos pelos assistentes sociais e pessoas jurídicas inscritas no CRESS 17ª Região/ES, de acordo com a decisão da Assembléia Geral respeitados os limites estabelecidos pelo Encontro Nacional CFESS/CRESS e Resolução do CFESS;

XXIII - Decidir sobre os critérios de parcelamento de anuidade em débito de pessoas físicas e jurídicas, com base nas deliberações do Encontro Nacional CFESS/CRESS, levando-se em conta as especificidades de cada região;

XXIV - Acompanhar, orientar e fiscalizar os atos praticados pelos membros de Seccionais, quanto à utilização dos repasses financeiros; regularidade; eficiência e cumprimento das Resoluções, deste Regimento e do Código de Ética Profissional;

XXV - Fixar honorários e salários de seus assessores e funcionários, respeitadas as disponibilidades e previsão orçamentárias e a legislação em vigor;

XXVI - Decidir sobre a aplicação de penalidades administrativas, instaurando, se for o caso, sindicância competente para apuração de fatos;

XXVII- Decidir sobre admissão e dispensa de funcionários, assessores e consultores, na forma da lei e do Contrato de Prestação de Serviços;

XXVIII - Determinar a instauração de sindicância ou inquérito administrativo para apuração de fatos considerados, em tese irregulares, ocorridos no âmbito do CRESS;

XXIX - Indicar um Membro do Conselho Fiscal, para compor a Comissão Especial do CFESS, atendendo ao disposto no art. 20 do Estatuto do Conjunto CFESS/CRESS.

XXX - Elaborar propostas para os Encontros Descentralizados e participar da sua organização.

Art. 25 – À Diretoria do CRESS 17ª Região/ES compete:

I - Cumprir as decisões da Assembléia Geral, do Conselho Pleno, Resoluções e Instruções do CRESS e do CFESS;

II - Cumprir os prazos estabelecidos pelo Estatuto do Conjunto CFESS/CRESS, pelo Conselho Federal e Assembléia Geral;

III - Resolver casos de urgência "ad referendum" do Conselho Pleno;

IV - Proceder à aquisição ou alienação de bens patrimoniais, uma vez autorizado pelo Conselho Pleno, cumpridas as disposições normativas expedidas pelo CFESS;

V - Propor critérios para a fixação de diárias, taxas e emolumentos, submetendo à aprovação do Conselho Pleno;

VI - Encaminhar ao CFESS após apreciação e aprovação pelo Conselho Pleno do CRESS, as propostas e reformulações orçamentárias, os balancetes mensais e prestação de contas, nos prazos previstos pelo Estatuto do Conjunto CFESS/CRESS;

VII - Fornecer ao Conselho Fiscal, quando requisitado, os elementos necessários ao fiel cumprimento das atribuições do mesmo;

VIII - Estabelecer normas quanto à estrutura e funcionamento administrativo para os serviços de: Secretaria, Tesouraria, Contabilidade, Inscrição, Orientação e Fiscalização;

IX - Remeter ao CFESS nos prazos definidos a cota parte devida, de acordo com os critérios estabelecidos pelo Encontro Nacional CFESS/CRESS.

Art. 26 - Compete ao Conselho Fiscal:

I - Acompanhar e fiscalizar a execução orçamentária do CRESS 17ª Região/ES;

II - Examinar os balancetes mensais, as propostas e reformulações orçamentárias do CRESS 17ª Região/ES, emitindo parecer sobre as mesmas;

- III - Examinar os documentos contábeis do CRESS 17ª Região/ES, emitindo parecer sobre os mesmos;
- IV - Requisitar da Direção do CRESS 17ª Região/ES os elementos necessários para o fiel cumprimento de suas atribuições fiscais;
- V - Examinar a prestação de contas do CRESS 17ª Região/ES, emitindo parecer conclusivo sobre a mesma;
- VI - Sugerir procedimentos contábeis e fiscais para otimização dos serviços.

Art. 27 - Ao Encontro CRESS/Seccionais compete:

- I - Discutir e propor reformulações no Regimento Interno do CRESS 17ª Região/ES, com vistas à apreciação e aprovação da Assembléia Geral;
- II - Discutir e propor a criação e extinção de Delegacias Seccionais, no âmbito de jurisdição do CRESS, a serem aprovadas em Assembléia Geral;
- III - Discutir e propor o valor das anuidades de pessoas físicas e jurídicas, formas de parcelamento e descontos, taxas e emolumentos, a serem submetidos à apreciação e aprovação da Assembléia Geral Ordinária;
- IV - Discutir a elaboração da Proposta Orçamentária do CRESS 17ª Região/ES, definindo os repasses de receita à(s) Seccional(is), a serem submetidos à aprovação da Assembléia Geral;
- V - Discutir a pauta e elaborar propostas a serem levadas para os Encontros Descentralizado e Nacional CFESS/CRESS;
- VI - Discutir e aprovar políticas de ação a serem executadas no âmbito de jurisdição do CRESS 17ª Região/ES, em conformidade com as deliberações do Encontro Nacional CFESS/CRESS;
- VII - Discutir critérios de representação do CRESS, junto a colegiados dos órgãos públicos e privados, sempre que solicitado;
- VIII - Discutir o processo eleitoral e formas de encaminhamento;
- IX - Discutir e propor procedimentos sobre o funcionamento das Seccionais e a adoção de medidas cabíveis para a sua regularidade e eficiência;
- X - Discutir e propor reformulação nas normas pertinentes à criação e funcionamento das Seccionais, do âmbito de jurisdição do CRESS 17ª Região/ES.

5.2 DIRIGENTES

Rol de Responsáveis do Conselho Regional de Serviço Social da 17ª Região referente ao ano 2016

Janeiro (1º) a Fevereiro (28)

Presidente: Wanusa Pereira dos Santos

CPF: 046.644.367-69

Endereço: Jose Anchieta Fontana, 655, Ap 502, Jardim Camburi, Vitória/ES CEP: 29.090-400

Vice- Presidente: Camila Costa Valadão

CPF: 104.560.437-21

Endereço: Rua Carlos Gomes, 636, Parque R. Laranjeiras, Serra/ES CEP: 29.165-260

1ª Secretária: Pollyana Tereza Ramos Pazolini

CPF: 057.855.477-16

Endereço: Conjunto C de Itaparica, S/N 3 Et Ed Coridon, Coqueiral De Itaparica, Vila Velha/ES, CEP: 29.102-903

2ª Secretária: Polyana Pereira do Prado

CPF: 691.267.981-15

Endereço: Curitiba, 90, Residencial Solar Itapoã, Ap 301 B, Praia de Itapoã, Vila Velha/ES, CEP: 29.101-420

1º Tesoureiro: Hudson Valentim Vassoler

CPF: 104.247.167-39

Endereço: Luiz Manoel Vellozo, 545, Ap 202, Jardim Da Penha, Vitória/ES, CEP: 29.060-040

2ª Tesoureira: Elisangela Maria Marchesi

CPF: 077.575.567-24

Endereço: Professor Belmiro Siqueira, Nº 85, Torre 01, Enseada Do Suá, Vitória/ES, CEP: 29.050-580

Conselho Fiscal

Fábio Bremenkamp Cunha

CPF: 108.686.057-86

Endereço: Rua Joaquim Mirande Silva, 75, Itanguá, Cariacica/ES, CEP: 29.149-780

Aline Felipe Barreto

CPF: 106.362.987-01

Endereço: Ludwik Macal, 1230, Ap102, Ed. São Paulo, Jardim Da Penha, Vitória/ES, CEP: 29.060-030

Naara de Lima Campos

CPF: 113.311.587-02

Endereço: Jatobá, Qd 24, Ap204, Bl B, Ponta dos Fachos, Colina De Laranjeiras, Serra/ES, CEP: 29.167-128

Suplentes

Sabrina Lúcia Pinto da Silva

CPF: 108.899.937-93

Endereço: Jose Bernadino De Souza, 02, Santos Dumont, Vila Velha/ES, CEP: 29.109-630

Andrea Coutinho Meloni

CPF: 055.811.667-14

Endereço: Travessa Afonso Schwab, 737, Guaranhuns, Vila Velha/ES, CEP: 29.103-685

Sandra Gonçalo Pereira

CPF: 077.909.607-09

Endereço: Rua Herman Stern, 235, Ap303, T1 R das Palmeiras, Colina de Laranjeiras, Serra/ES, CEP: 29.167-081

Michely Mezdri

CPF: 108.119.677-78

Endereço: Vasco Fernandes Coutinho, 1308, Interlagos, Linhares/ES, CEP: 29.903-480

Vanda Aguiar Valadão

CPF: 394.864.517-53

Endereço: Barão de Monjardim, Ed. Jardim, Apto 104, Centro, Vitória/ES, CEP: 29.390-010

Ana Paula Brito Mozer

CPF: 094.481.987-79

Endereço: Rua Jose Goulart, 45, Nossa Senhora de Fátima, Cachoeiro De Itapemirim/ES, CEP: 29.311-345

Vitor Carlos Gomes de Souza

CPF: 065.092.816-43

Endereço: Getulio Vargas, 532, Ap 408, Centro, Colatina/ES, CEP: 29.700-010

Fevereiro (29) a Março (18)

Presidente: Camila Costa Valadão

CPF: 104.560.437-21

Endereço: Rua Carlos Gomes, 636, Parque R. Laranjeiras, Serra/ES CEP: 29.165-260

Vice- Presidente: Pollyana Tereza Ramos Pazolini

CPF: 057.855.477-16

Endereço: Conjunto C de Itaparica, S/N 3 Et Ed Coridon, Coqueiral De Itaparica, Vila Velha/ES, CEP: 29.102-903

1ª Secretária: Polyana Pereira do Prado

CPF: 691.267.981-15

Endereço: Curitiba, 90, Residencial Solar Itapoã, Ap 301 B, Praia de Itapoã, Vila Velha/ES, CEP: 29.101-420

2ª Secretária: Sabrina Lúcia Pinto da Silva

CPF: 108.899.937-93

Endereço: Jose Bernadino De Souza, 02, Santos Dumont, Vila Velha/ES, CEP: 29.109-630

1º Tesoureiro: Hudson Valentim Vassoler

CPF: 104.247.167-39

Endereço: Luiz Manoel Vellozo, 545, Ap 202, Jardim Da Penha, Vitória/ES, CEP: 29.060-040

2ª Tesoureira: Elisangela Maria Marchesi

CPF: 077.575.567-24

Endereço: Professor Belmiro Siqueira, Nº 85, Torre 01, Enseada Do Suá, Vitória/ES, CEP: 29.050-580

Conselho Fiscal

Fábio Bremenkamp Cunha

CPF: 108.686.057-86

Endereço: Rua Joaquim Mirande Silva, 75, Itanguá, Cariacica/ES, CEP: 29.149-780

Aline Felipe Barreto

CPF: 106.362.987-01

Endereço: Ludwik Macal, 1230, Ap102, Ed. São Paulo, Jardim Da Penha, Vitória/ES, CEP: 29.060-030

Naara de Lima Campos

CPF: 113.311.587-02

Endereço: Jatobá, Qd 24, Ap204, Bl B, Ponta dos Fachos, Colina De Laranjeiras, Serra/ES, CEP: 29.167-128

Suplentes

Andrea Coutinho Meloni

CPF: 055.811.667-14

Endereço: Travessa Afonso Schwab, 737, Guaranhuns, Vila Velha/ES, CEP: 29.103-685

Sandra Gonçalo Pereira

CPF: 077.909.607-09

Endereço: Rua Herman Stern, 235, Ap303, T1 R das Palmeiras, Colina de Laranjeiras, Serra/ES, CEP: 29.167-081

Michely Mezdri

CPF: 108.119.677-78

Endereço: Vasco Fernandes Coutinho, 1308, Interlagos, Linhares/ES, CEP: 29.903-480

Vanda Aguiar Valadão

CPF: 394.864.517-53

Endereço: Barão de Monjardim, Ed. Jardim, Apto 104, Centro, Vitória/ES, 29.390-010

Ana Paula Brito Mozer

CPF: 094.481.987-79

Endereço: Rua Jose Goulart, 45, Nossa Senhora de Fátima, Cachoeiro De Itapemirim/ES, CEP: 29.311-345

Vitor Carlos Gomes de Souza

CPF: 065.092.816-43

Endereço: Getulio Vargas, 532, Ap 408, Centro, Colatina/ES, CEP: 29.700-010

Março (19) a Maio (6)

Presidente: Camila Costa Valadão

CPF: 104.560.437-21

Endereço: Rua Carlos Gomes, 636, Parque R. Laranjeiras, Serra/ES CEP: 29.165-260

Vice- Presidente: Pollyana Tereza Ramos Pazolini

CPF: 057.855.477-16

Endereço: Conjunto C de Itaparica, S/N 3 Et Ed Coridon, Coqueiral De Itaparica, Vila Velha/ES, CEP: 29.102-903

1ª Secretária: Polyana Pereira do Prado

CPF: 691.267.981-15

Endereço: Curitiba, 90, Residencial Solar Itapoã, Ap 301 B, Praia de Itapoã, Vila Velha/ES, CEP: 29.101-420

2ª Secretária: Sabrina Lúcia Pinto da Silva

CPF: 108.899.937-93

Endereço: Jose Bernadino De Souza, 02, Santos Dumont, Vila Velha/ES, CEP: 29.109-630

1º Tesoureiro: Hudson Valentim Vassoler

CPF: 104.247.167-39

Endereço: Luiz Manoel Vellozo, 545, Ap 202, Jardim Da Penha, Vitória/ES, CEP: 29.060-040

2ª Tesoureira: Elisangela Maria Marchesi

CPF: 077.575.567-24

Endereço: Professor Belmiro Siqueira, Nº 85, Torre 01, Enseada Do Suá, Vitória/ES, CEP: 29.050-580

Conselho Fiscal

Fábio Bremenkamp Cunha

CPF: 108.686.057-86

Endereço: Rua Joaquim Mirande Silva, 75, Itanguá, Cariacica/ES, CEP: 29.149-780

Aline Felipe Barreto

CPF: 106.362.987-01

Endereço: Ludwik Macal, 1230, Ap102, Ed. São Paulo, Jardim Da Penha, Vitória/ES, CEP: 29.060-030

Andrea Coutinho Meloni

CPF: 055.811.667-14

Endereço: Travessa Afonso Schwab, 737, Guaranhuns, Vila Velha/ES, CEP: 29.103-685

Suplentes

Sandra Gonçalo Pereira

CPF: 077.909.607-09

Endereço: Rua Herman Stern, 235, Ap303, T1 R das Palmeiras, Colina de Laranjeiras, Serra/ES, CEP: 29.167-081

Michely Mezdri

CPF: 108.119.677-78

Endereço: Vasco Fernandes Coutinho, 1308, Interlagos, Linhares/ES, CEP: 29.903-480

Vanda Aguiar Valadão

CPF: 394.864.517-53

Endereço: Barão de Monjardim, Ed. Jardim, Apto 104, Centro, Vitória/ES, 29.390-010

Ana Paula Brito Mozer

CPF: 094.481.987-79

Endereço: Rua Jose Goulart, 45, Nossa Senhora de Fátima, Cachoeiro De Itapemirim/ES, CEP: 29.311-345

Vitor Carlos Gomes de Souza

CPF: 065.092.816-43

Endereço: Getulio Vargas, 532, Ap 408, Centro, Colatina/ES, CEP: 29.700-010

Maio (07) a Junho (1º)

Presidente: Camila Costa Valadão

CPF: 104.560.437-21

Endereço: Rua Carlos Gomes, 636, Parque R. Laranjeiras, Serra/ES CEP: 29.165-260

Vice- Presidente: Pollyana Tereza Ramos Pazolini

CPF: 057.855.477-16

Endereço: Conjunto C de Itaparica, S/N 3 Et Ed Coridon, Coqueiral De Itaparica, Vila Velha/ES, CEP: 29.102-903

1ª Secretária: Polyana Pereira do Prado

CPF: 691.267.981-15

Endereço: Curitiba, 90, Residencial Solar Itapoã, Ap 301 B, Praia de Itapoã, Vila Velha/ES, CEP: 29.101-420

2ª Secretária: Sabrina Lúcia Pinto da Silva

CPF: 108.899.937-93

Endereço: Jose Bernadino De Souza, 02, Santos Dumont, Vila Velha/ES, CEP: 29.109-630

1º Tesoureiro: Hudson Valentim Vassoler

CPF: 104.247.167-39

Endereço: Luiz Manoel Vellozo, 545, Ap 202, Jardim Da Penha, Vitória/ES, CEP: 29.060-040

2ª Tesoureira: Elisangela Maria Marchesi

CPF: 077.575.567-24

Endereço: Professor Belmiro Siqueira, Nº 85, Torre 01, Enseada Do Suá, Vitória/ES, CEP: 29.050-580

Conselho Fiscal

Fábio Bremenkamp Cunha

CPF: 108.686.057-86

Endereço: Rua Joaquim Mirande Silva, 75, Itanguá, Cariacica/ES, CEP: 29.149-780

Aline Felipe Barreto

CPF: 106.362.987-01

Endereço: Ludwik Macal, 1230, Ap102, Ed. São Paulo, Jardim Da Penha, Vitória/ES, CEP: 29.060-030

Naara de Lima Campos

CPF: 113.311.587-02

Endereço: Jatobá, Qd 24, Ap204, Bl B, Ponta dos Fachos, Colina De Laranjeiras, Serra/ES, CEP: 29.167-128

Suplentes

Andrea Coutinho Meloni

CPF: 055.811.667-14

Endereço: Travessa Afonso Schwab, 737, Guaranhuns, Vila Velha/ES, CEP: 29.103-685

Sandra Gonçalo Pereira

CPF: 077.909.607-09

Endereço: Rua Herman Stern, 235, Ap303, T1 R das Palmeiras, Colina de Laranjeiras, Serra/ES, CEP: 29.167-081

Michely Mezdri

CPF: 108.119.677-78

Endereço: Vasco Fernandes Coutinho, 1308, Interlagos, Linhares/ES, CEP: 29.903-480

Vanda Aguiar Valadão

CPF: 394.864.517-53

Endereço: Barão de Monjardim, Ed. Jardim, Apto 104, Centro, Vitória/ES, CEP: 29.390-010

Ana Paula Brito Mozer

CPF: 094.481.987-79

Endereço: Rua Jose Goulart, 45, Nossa Senhora de Fátima, Cachoeiro De Itapemirim/ES, CEP: 29.311-345

Vitor Carlos Gomes de Souza

CPF: 065.092.816-43

Endereço: Getulio Vargas, 532, Ap 408, Centro, Colatina/ES, CEP: 29.700-010

Junho (02) a Julho (17)

Presidente: Wanusa Pereira dos Santos

CPF: 046.644.367-69

Endereço: Jose Anchieta Fontana, 655, Ap 502, Jardim Camburi, Vitória/ES CEP: 29.090-400

Vice- Presidente: Pollyana Tereza Ramos Pazolini

CPF: 057.855.477-16

Endereço: Conjunto C de Itaparica, S/N 3 Et Ed Coridon, Coqueiral De Itaparica, Vila Velha/ES, CEP: 29.102-903

1ª Secretária: Polyana Pereira do Prado

CPF: 691.267.981-15

Endereço: Curitiba, 90, Residencial Solar Itapoã, Ap 301 B, Praia de Itapoã, Vila Velha/ES, CEP: 29.101-420

2ª Secretária: Sabrina Lúcia Pinto da Silva

CPF: 108.899.937-93

Endereço: Jose Bernadino De Souza, 02, Santos Dumont, Vila Velha/ES, CEP: 29.109-630

1º Tesoureiro: Hudson Valentim Vassoler

CPF: 104.247.167-39

Endereço: Luiz Manoel Vellozo, 545, Ap 202, Jardim Da Penha, Vitória/ES, CEP: 29.060-040

2ª Tesoureira: Elisangela Maria Marchesi

CPF: 077.575.567-24

Endereço: Professor Belmiro Siqueira, Nº 85, Torre 01, Enseada Do Suá, Vitória/ES, CEP: 29.050-580

Conselho Fiscal

Fábio Bremenkamp Cunha

CPF: 108.686.057-86

Endereço: Rua Joaquim Mirande Silva, 75, Itanguá, Cariacica/ES, CEP: 29.149-780

Aline Felipe Barreto

CPF: 106.362.987-01

Endereço: Ludwik Macal, 1230, Ap102, Ed. São Paulo, Jardim Da Penha, Vitória/ES, CEP: 29.060-030

Naara de Lima Campos

CPF: 113.311.587-02

Endereço: Jatobá, Qd 24, Ap204, Bl B, Ponta dos Fachos, Colina De Laranjeiras, Serra/ES, CEP: 29.167-128

Suplentes

Andrea Coutinho Meloni

CPF: 055.811.667-14

Endereço: Travessa Afonso Schwab, 737, Guaranhuns, Vila Velha/ES, CEP: 29.103-685

Sandra Gonçalo Pereira

CPF: 077.909.607-09

Endereço: Rua Herman Stern, 235, Ap303, T1 R das Palmeiras, Colina de Laranjeiras, Serra/ES, CEP: 29.167-081

Michely Mezdri

CPF: 108.119.677-78

Endereço: Vasco Fernandes Coutinho, 1308, Interlagos, Linhares/ES, CEP: 29.903-480

Vanda Aguiar Valadão

CPF: 394.864.517-53

Endereço: Barão de Monjardim, Ed. Jardim, Apto 104, Centro, Vitória/ES, 29.390-010

Ana Paula Brito Mozer

CPF: 094.481.987-79

Endereço: Rua Jose Goulart, 45, Nossa Senhora de Fátima, Cachoeiro De Itapemirim/ES, CEP: 29.311-345

Vitor Carlos Gomes de Souza

CPF: 065.092.816-43

Endereço: Getulio Vargas, 532, Ap 408, Centro, Colatina/ES, CEP: 29.700-010

Julho (18) a Outubro (19)

Presidente: Wanusa Pereira dos Santos

CPF: 046.644.367-69

Endereço: Jose Anchieta Fontana, 655, Ap 502, Jardim Camburi, Vitória/ES CEP: 29.090-400

Vice- Presidente: Pollyana Tereza Ramos Pazolini

CPF: 057.855.477-16

Endereço: Conjunto C de Itaparica, S/N 3 Et Ed Coridon, Coqueiral De Itaparica, Vila Velha/ES, CEP: 29.102-903

1ª Secretária: Polyana Pereira do Prado

CPF: 691.267.981-15

Endereço: Curitiba, 90, Residencial Solar Itapoã, Ap 301 B, Praia de Itapoã, Vila Velha/ES, CEP: 29.101-420

2ª Secretária: Sabrina Lúcia Pinto da Silva

CPF: 108.899.937-93

Endereço: Jose Bernadino De Souza, 02, Santos Dumont, Vila Velha/ES, CEP: 29.109-630

1º Tesoureiro: Hudson Valentim Vassoler

CPF: 104.247.167-39

Endereço: Luiz Manoel Vellozo, 545, Ap 202, Jardim Da Penha, Vitória/ES, CEP: 29.060-040

2º Tesoureira: Andrea Coutinho Meloni

CPF: 055.811.667-14

Endereço: Travessa Afonso Schwab, 737, Guaranhuns, Vila Velha/ES, CEP: 29.103-685

Conselho Fiscal

Fábio Bremenkamp Cunha

CPF: 108.686.057-86

Endereço: Rua Joaquim Mirande Silva, 75, Itanguá, Cariacica/ES, CEP: 29.149-780

Aline Felipe Barreto

CPF: 106.362.987-01

Endereço: Ludwik Macal, 1230, Ap102, Ed. São Paulo, Jardim Da Penha, Vitória/ES, CEP: 29.060-030

Naara de Lima Campos

CPF: 113.311.587-02

Endereço: Jatobá, Qd 24, Ap204, Bl B, Ponta dos Fachos, Colina De Laranjeiras, Serra/ES, CEP: 29.167-128

Suplentes

Sandra Gonçalo Pereira

CPF: 077.909.607-09

Endereço: Rua Herman Stern, 235, Ap303, T1 R das Palmeiras, Colina de Laranjeiras, Serra/ES, CEP: 29.167-081

Michely Mezdri

CPF: 108.119.677-78

Endereço: Vasco Fernandes Coutinho, 1308, Interlagos, Linhares/ES, CEP: 29.903-480

Vanda Aguiar Valadão

CPF: 394.864.517-53

Endereço: Barão de Monjardim, Ed. Jardim, Apto 104, Centro, Vitória/ES, 29.390-010

Ana Paula Brito Mozer

CPF: 094.481.987-79

Endereço: Rua Jose Goulart, 45, Nossa Senhora de Fátima, Cachoeiro De Itapemirim/ES, CEP: 29.311-345

Vitor Carlos Gomes de Souza

CPF: 065.092.816-43

Endereço: Getulio Vargas, 532, Ap 408, Centro, Colatina/ES, CEP: 29.700-010

Outubro (20) a Dezembro (18)

Presidente: Wanusa Pereira dos Santos

CPF: 046.644.367-69

Endereço: Jose Anchieta Fontana, 655, Ap 502, Jardim Camburi, Vitória/ES CEP: 29.090-400

Vice- Presidente: Camila Costa Valadão

CPF: 104.560.437-21

Endereço: Rua Carlos Gomes, 636, Parque R. Laranjeiras, Serra/ES CEP: 29.165-260

1ª Secretária: Pollyana Tereza Ramos Pazolini

CPF: 057.855.477-16

Endereço: Conjunto C de Itaparica, S/N 3 Et Ed Coridon, Coqueiral De Itaparica, Vila Velha/ES, CEP: 29.102-903

2ª Secretária: Polyana Pereira do Prado

CPF: 691.267.981-15

Endereço: Curitiba, 90, Residencial Solar Itapoã, Ap 301 B, Praia de Itapoã, Vila Velha/ES, CEP: 29.101-420

1º Tesoureiro: Hudson Valentim Vassoler

CPF: 104.247.167-39

Endereço: Luiz Manoel Vellozo, 545, Ap 202, Jardim Da Penha, Vitória/ES, CEP: 29.060-040

2ª Tesoureira: Elisangela Maria Marchesi

CPF: 077.575.567-24

Endereço: Professor Belmiro Siqueira, Nº 85, Torre 01, Enseada Do Suá, Vitória/ES, CEP: 29.050-580

Conselho Fiscal

Fábio Bremenkamp Cunha

CPF: 108.686.057-86

Endereço: Rua Joaquim Mirande Silva, 75, Itanguá, Cariacica/ES, CEP: 29.149-780

Aline Felipe Barreto

CPF: 106.362.987-01

Endereço: Ludwik Macal, 1230, Ap102, Ed. São Paulo, Jardim Da Penha, Vitória/ES, CEP: 29.060-030

Naara de Lima Campos

CPF: 113.311.587-02

Endereço: Jatoba, Qd 24, Ap204, Bl B, Ponta dos Fachos, Colina De Laranjeiras, Serra/ES, CEP: 29.167-128

Suplentes

Sabrina Lúcia Pinto da Silva

CPF: 108.899.937-93

Endereço: Jose Bernadino De Souza, 02, Santos Dumont, Vila Velha/ES, CEP: 29.109-630

Andrea Coutinho Meloni

CPF: 055.811.667-14

Endereço: Travessa Afonso Schwab, 737, Guaranhuns, Vila Velha/ES, CEP: 29.103-685

Sandra Gonçalo Pereira

CPF: 077.909.607-09

Endereço: Rua Herman Stern, 235, Ap303, T1 R das Palmeiras, Colina de Laranjeiras, Serra/ES, CEP: 29.167-081

Michely Mezdri

CPF: 108.119.677-78

Endereço: Vasco Fernandes Coutinho, 1308, Interlagos, Linhares/ES, CEP: 29.903-480

Vanda Aguiar Valadão

CPF: 394.864.517-53

Endereço: Barão de Monjardim, Ed. Jardim, Apto 104, Centro, Vitória/ES, CEP: 29.390-010

Ana Paula Brito Mozer

CPF: 094.481.987-79

Endereço: Rua Jose Goulart, 45, Nossa Senhora de Fátima, Cachoeiro De Itapemirim/ES, CEP: 29.311-345

Vitor Carlos Gomes de Souza

CPF: 065.092.816-43

Endereço: Getulio Vargas, 532, Ap 408, Centro, Colatina/ES, CEP: 29.700-010

Dezembro (19) a Dezembro (29)

Presidente: Camila Costa Valadão

CPF: 104.560.437-21

Endereço: Rua Carlos Gomes, 636, Parque R. Laranjeiras, Serra/ES CEP: 29.165-260

Vice- Presidente: Pollyana Tereza Ramos Pazolini

CPF: 057.855.477-16

Endereço: Conjunto C de Itaparica, S/N 3 Et Ed Coridon, Coqueiral De Itaparica, Vila Velha/ES, CEP: 29.102-903

1ª Secretária: Polyana Pereira do Prado

CPF: 691.267.981-15

Endereço: Curitiba, 90, Residencial Solar Itapoã, Ap 301 B, Praia de Itapoã, Vila Velha/ES, CEP: 29.101-420

2ª Secretária: Sabrina Lúcia Pinto da Silva

CPF: 108.899.937-93

Endereço: Jose Bernadino De Souza, 02, Santos Dumont, Vila Velha/ES, CEP: 29.109-630

1º Tesoureiro: Hudson Valentim Vassoler

CPF: 104.247.167-39

Endereço: Luiz Manoel Vellozo, 545, Ap 202, Jardim Da Penha, Vitória/ES, CEP: 29.060-040

2ª Tesoureira: Elisangela Maria Marchesi

CPF: 077.575.567-24

Endereço: Professor Belmiro Siqueira, Nº 85, Torre 01, Enseada Do Suá, Vitória/ES, CEP: 29.050-580

Conselho Fiscal

Fábio Bremenkamp Cunha

CPF: 108.686.057-86

Endereço: Rua Joaquim Mirande Silva, 75, Itanguá, Cariacica/ES, CEP: 29.149-780

Aline Felipe Barreto

CPF: 106.362.987-01

Endereço: Ludwik Macal, 1230, Ap102, Ed. São Paulo, Jardim Da Penha, Vitória/ES, CEP: 29.060-030

Naara de Lima Campos

CPF: 113.311.587-02

Endereço: Jatobá, Qd 24, Ap204, Bl B, Ponta dos Fachos, Colina De Laranjeiras, Serra/ES, CEP: 29.167-128

Suplentes

Andrea Coutinho Meloni

CPF: 055.811.667-14

Endereço: Travessa Afonso Schwab, 737, Guaranhuns, Vila Velha/ES, CEP: 29.103-685

Sandra Gonçalo Pereira

CPF: 077.909.607-09

Endereço: Rua Herman Stern, 235, Ap303, T1 R das Palmeiras, Colina de Laranjeiras, Serra/ES, CEP: 29.167-081

Michely Mezdri

CPF: 108.119.677-78

Endereço: Vasco Fernandes Coutinho, 1308, Interlagos, Linhares/ES, CEP: 29.903-480

Vanda Aguiar Valadão

CPF: 394.864.517-53

Endereço: Barão de Monjardim, Ed. Jardim, Apto 104, Centro, Vitória/ES, 29.390-010

Ana Paula Brito Mozer

CPF: 094.481.987-79

Endereço: Rua Jose Goulart, 45, Nossa Senhora de Fátima, Cachoeiro De Itapemirim/ES, CEP: 29.311-345

Vitor Carlos Gomes de Souza

CPF: 065.092.816-43

Endereço: Getulio Vargas, 532, Ap 408, Centro, Colatina/ES, CEP: 29.700-010

Dezembro (30) a Dezembro (31)

Presidente: Camila Costa Valadão

CPF: 104.560.437-21

Endereço: Rua Carlos Gomes, 636, Parque R. Laranjeiras, Serra/ES CEP: 29.165-260

Vice- Presidente: Andrea Coutinho Meloni

CPF: 055.811.667-14

Endereço: Travessa Afonso Schwab, 737, Guaranhuns, Vila Velha/ES, CEP: 29.103-685

1ª Secretária: Sandra Gonçalo Pereira

CPF: 077.909.607-09

Endereço: Rua Herman Stern, 235, Ap303, T1 R das Palmeiras, Colina de Laranjeiras, Serra/ES, CEP: 29.167-081

2ª Secretária: Michely Mezdari

CPF: 108.119.677-78

Endereço: Vasco Fernandes Coutinho, 1308, Interlagos, Linhares/ES, CEP: 29.903-480

1º Tesoureiro: Hudson Valentim Vassoler

CPF: 104.247.167-39

Endereço: Luiz Manoel Vellozo, 545, Ap 202, Jardim Da Penha, Vitória/ES, CEP: 29.060-040

2ª Tesoureira: Elisangela Maria Marchesi

CPF: 077.575.567-24

Endereço: Professor Belmiro Siqueira, Nº 85, Torre 01, Enseada Do Suá, Vitória/ES, CEP: 29.050-580

Conselho Fiscal

Fábio Bremenkamp Cunha

CPF: 108.686.057-86

Endereço: Rua Joaquim Mirande Silva, 75, Itanguá, Cariacica/ES, CEP: 29.149-780

Aline Felipe Barreto

CPF: 106.362.987-01

Endereço: Ludwik Macal, 1230, Ap102, Ed. São Paulo, Jardim Da Penha, Vitória/ES, CEP: 29.060-030

Naara de Lima Campos

CPF: 113.311.587-02

Endereço: Jatobá, Qd 24, Ap204, Bl B, Ponta dos Fachos, Colina De Laranjeiras, Serra/ES, CEP: 29.167-128

Suplentes

Vanda Aguiar Valadão

CPF: 394.864.517-53

Endereço: Barão de Monjardim, Ed. Jardim, Apto 104, Centro, Vitória/ES, 29.390-010

Ana Paula Brito Mozer

CPF: 094.481.987-79

Endereço: Rua Jose Goulart, 45, Nossa Senhora de Fátima, Cachoeiro De Itapemirim/ES, CEP: 29.311-345

Vitor Carlos Gomes de Souza

CPF: 065.092.816-43

Endereço: Getulio Vargas, 532, Ap 408, Centro, Colatina/ES, CEP: 29.700-010

5.3 AUDITORIA

O Conselho Regional de Serviço Social da 17ª Região não possui auditoria interna.

5.4 APURAÇÕES

A Resolução nº 469/2005, que regulamenta o Estatuto do CRESS/ES, prevê a responsabilização de Conselheiros, Assessores, Funcionários e prestadores de serviços pelos atos ilícitos praticadas no âmbito do Conselho (Art. 93).

No exercício de 2016, contudo, não foi constatado nenhum ilícito praticado pelos referidos agentes públicos no exercício de suas atividades administrativas no CRESS/ES.

5.5 GESTÃO RISCOS

O Conselho não possui.

5.6 REMUNERAÇÕES

Conforme Regimento Interno do CRESS 17ª Região/ES:

Art. 38 - Os membros do Conselho Regional de Serviço Social da 17ª Região/ES e das Seccionais, exercerão seus mandatos pessoalmente, não sendo permitida a representação por procuração, seja a que título for:

I - Os membros do Conselho Regional de Serviço Social da 17ª Região/ES e das Seccionais não poderão receber remuneração pelo exercício de seus mandatos, sendo vedada qualquer relação de emprego com o CFESS ou CRESS;

II - Todos aqueles que receberem a incumbência ou missão no País ou no estrangeiro, em nome ou às custas do CRESS 17ª Região/ES, ficam obrigados à Prestação de Contas e apresentação de relatório, na forma do disposto nas normas regimentais sobre a matéria.

Parágrafo único - Os Conselheiros e membros das Seccionais farão jus apenas às despesas de transporte, diárias ou ajuda de custo, na forma regulamentar estabelecida pelo Conselho Pleno, para participação em reuniões, atividades administrativas e de representação do CRESS 17ª Região/ES.

5.7 AUDITORIA INDEPENDENTE

O Conselho não possui.

6 - ÁREAS ESPECIAIS DA GESTÃO

6.1 GESTÃO DE PESSOAS

A gestão de pessoas no setor público possui algumas particularidades. Ao contrário do que acontece no setor privado, onde o gestor pode contratar indivíduos que apresentem características vantajosas para a empresa, no setor público, a lei exige que as contratações sejam feitas mediante concursos públicos.

6.1.1 ESTRUTURA DE PESSOAL

CRESS 17ª Região/ES

Servidores em Cargos Efetivos:

Coordenação Técnica

- Gustavo Henrique dos Santos Correia (a partir de 20 de maio)

Coordenação Administrativa

- Ingrid Santos da Silva

Agentes Fiscais

- Gustavo Henrique dos Santos Correia (exerceu o cargo até 19 de maio),
-
- Sislene Pereira Gomes
- Andrea Monteiro Dalton

Assistentes Administrativos

- Higor Finamore de Souza (a partir de 16 de novembro),
-
- João Bruno Vieira (a partir de 01 de novembro),
-
- Laiane Dettmann
-
- Sandra Mara Aguiar

Servidores de carreira vinculada ao Órgão:

Coordenação Técnica

- Lania Barbosa de Figueiredo (exerceu o cargo até 19 de maio)

Coordenação Financeira

- Flávia Fernanda Helena Rocha Faria (a partir de 03 de agosto)

Assessora em Serviço Social

- Tuanne Almeida de Souza

Assessoria Jurídica

- Mila Vallado Fraga

Servidores com contratos temporários:

Assistentes Administrativos

- Ana Paula Anísio Rocon (exerceu o cargo até 13 de outubro),
-
- Elen Lima de Paula (exerceu o cargo até 29 de novembro),
-
- Sirlene Alves França (exerceu o cargo até 21 de julho),

Servidores sem vínculo com a Administração:

Prestadores de Serviço:

- **Informática e Manutenção do Site**

MINDWORKS – responsável técnico Andrey ou Darlyane
(01 de dezembro/16 a 01 de dezembro de 2017)

◦ **Contabilidade**

TM Contabilidade – Responsável Tullio Venturin
(01.07.2015 a 31.05.2017)

◦ **Comunicação e Imprensa**

Ideorama – Responsável David

◦ **Limpeza e Higienização**

M3 Service – Responsável Leonardo Montebeller

6.1.2 DESPESA C/ PESSOAL

ANEXO - Comparativo Despesa c pessoal.pdf - Vide anexo do tópico 6.1.2 no final da seção

6.1.3 GESTÃO DE RISCOS

O CRESS fornece aos funcionários seguro de vida (morte invalidez) sendo esta uma obrigação prevista no Acordo Coletivo de Trabalho 2015/2017.

6.1.4 MÃO DE OBRA TEMPORÁRIA

O CRESS manteve contrato temporário com 03 funcionários, cujo encerramento do último vínculo se deu em 29 de novembro de 2016 conforme processo seletivo simplificado regido pelo edital nº 01/2013. Os contratos não foram renovados haja vista a admissão de empregados efetivos, ocorridas conforme edital n.º 01/2016 ,referente ao concurso público realizado pelo Conselho no segundo semestre de 2016.

6.2 GESTÃO DA TECNOLOGIA DA INFORMAÇÃO

A introdução de recursos de TI na gestão pública provocou profundas alterações no setor. A economia global mudou alterando, também, a visão e a forma de trabalho no setor público, obrigando as organizações a procurar novos modelos de eficiência para prestarem serviços de qualidade e manter a transparência das decisões e atos públicos.

As legislações tornaram os serviços e operações subordinados às novas tecnologias, aliando o serviço a um ambiente tecnológico baseado na utilização de redes, sistemas, equipamentos e alta tecnologia que levaram a gestão pública a utilizar esses recursos para a prestação de serviços com níveis melhores de qualidade. Esta qualidade esperada pelo contribuinte somente torna-se possível quando há investimentos em tecnologia, inovação e inteligência incorporada ao valor dos serviços oferecidos.

Sendo assim, a gestão pública percebeu a necessidade de oferecer treinamento aos funcionários públicos para que pudessem melhorar o seu conhecimento e dominar a manipulação das novas tecnologias, adquirindo as habilidades requeridas para a melhoria da prestação de serviço.

6.2.1 SISTEMAS DE INFORMAÇÃO

O Conselho utiliza os seguintes sistemas:

- Da Implanta Informática;

Siscaf (Sistema de cadastro financeiro), Siscaf Web (sistema de cadastro financeiro via internet), Siscont (Sistema Contábil), Sisalm (Sistema de Almoxarifado), Sispac (Sistema de patrimônio).

- Outros;

Ponto Secullum 4 (gestão de recursos humanos).

Comparativo Despesa c pessoal.pdf - Anexo do t3pico 6.1.2

CRESS/ES - 17ª Região

Conselho Regional de Serviço Social

CNPJ: 27.741.735/0001-22

Período: 01/12/2016 a 31/12/2016

Comparativo da Despesa Paga

Despesa	Orçado	Realiz. Período	Realiz. Exerc.	Diferença
---------	--------	-----------------	----------------	-----------

CRESS/ES - 17ª Região

Período: 01/12/2016 a 31/12/2016

Despesa	Orçado	Realiz. Período Dez 2016	Realiz. Exerc. Jan a Dez 2016	Diferença
PESSOAL E ENCARGOS SOCIAIS	628.857,22	87.716,67	559.012,45	69.844,77
REMUNERAÇÃO PESSOAL	466.526,80	63.104,77	437.161,59	29.365,21
Salários	319.808,01	30.920,98	319.064,55	743,46
Gratificação por Tempo de Serviço	13.500,00	1.065,42	13.301,55	198,45
Cargo em Comissão	0,00	0,00	0,00	0,00
Gratificação de Função	31.678,72	3.073,69	29.073,28	2.605,44
Outras Gratificações	0,00	0,00	0,00	0,00
Gratificação de Natal 13º Salário	47.592,89	27.676,27	33.290,19	14.302,70
Abono Pecuniário de Férias	0,00	0,00	0,00	0,00
1/3 de Férias - CF/88	10.864,30	0,00	8.810,07	2.054,23
Horas Extras	9.300,00	368,41	7.128,62	2.171,38
Substituições	0,00	0,00	0,00	0,00
Adicional Noturno	0,00	0,00	0,00	0,00
Indenizações Trabalhistas	0,00	0,00	0,00	0,00
Férias	32.592,89	0,00	25.303,34	7.289,55
Indenizações Trabalhistas	1.189,99	0,00	1.189,99	0,00
ENCARGOS PATRONAIS	162.330,42	24.611,90	121.850,86	40.479,56
INSS Patronal	97.251,86	16.581,73	76.872,29	20.379,57
INSS Terceiros	0,00	0,00	0,00	0,00
FGTS	60.619,75	7.108,72	40.519,76	20.099,99
PIS/PASEP Sobre Folha de Pagamento	4.458,81	921,45	4.458,81	0,00
Outros Encargos Patronais	0,00	0,00	0,00	0,00

OUTRAS DESPESAS CORRENTES	657.280,29	37.548,85	469.697,38	187.582,91
BENEFÍCIOS A PESSOAL	155.300,00	4.629,79	128.891,20	26.408,80
Vale Transporte	17.000,00	415,40	13.697,00	3.303,00
Programa de Alimentação ao Trabalhador - Pat	76.800,00	0,00	67.341,34	9.458,66
Plano de Saúde	55.000,00	3.905,82	44.950,69	10.049,31
Plano Odontológico	3.000,00	125,71	1.646,18	1.353,82
Previdência Complementar	0,00	0,00	0,00	0,00
Seguro de Vida	3.500,00	182,86	1.255,99	2.244,01
BENEFÍCIOS ASSISTENCIAIS	4.185,70	366,57	3.885,68	300,02
Auxílio Educação	300,00	0,00	0,00	300,00
Auxílio Creche	3.885,70	366,57	3.885,68	0,02
Auxílio Uniforme	0,00	0,00	0,00	0,00
Inativos e Pensionistas	0,00	0,00	0,00	0,00
Auxílio Funeral	0,00	0,00	0,00	0,00

Vitória-ES, 31 de dezembro de 2016

TULLIO VENTURIM SILVA

CONTADOR

CRC/ES 011470

034.956.777-80

7 - RELACIONAMENTO COM A SOCIEDADE

7.1 CANAIS DE ACESSO

Introdução

<http://www.cress-es.org.br/site/>

Análise Crítica

Solicitações	Reclamações	Denúncias	Sugestões	Atendimentos/Encaminhamentos
0	0	0	0	0

Canais de Acesso

Tipo de Canal	Página no facebook
Portaria de criação:	
Endereço / link de acesso:	https://pt-br.facebook.com/cress17
Horário de funcionamento:	24 horas
Descrição:	<p>O objetivo da fanpage é divulgar informações e conteúdos relativos as ações desenvolvidas pelo CRESS/ES, CFESS e demais parceiros, além de atividades do Serviço Social no contexto do Espírito Santo e no Brasil.</p> <p>A Fanpage do CRESS aceita comentários de seus fãs, que são responsáveis eticamente por todas as informações que inserirem neste espaço. No entanto, não são aceitas mensagens desrespeitosas. Além disso, não será permitida a divulgação de serviços ou produtos sem a devida autorização do CRESS/ES.</p> <p>O atendimento à categoria NÃO será feito através deste meio. Todas as dúvidas, solicitações, sugestões ou reclamações deverão ser enviadas ou acessadas pelo telefone, e-mail ou pessoalmente em nossa Sede.</p> <p>Todo o material de divulgação deverá ser enviado para comunicacao@cress-es.org.br que passará pela análise da comissão de comunicação que deliberará sua aprovação ou não. Oportunidades de emprego também devem ser encaminhadas para fiscalizacao@cress-es.org.br, para que a Comissão de Fiscalização do CRESS/ES avalie as condições da vaga e autorize a sua divulgação.</p>
Tipo de Canal	Site
Portaria de criação:	
Endereço / link de acesso:	http://www.cress-es.org.br/site/
Horário de funcionamento:	24 horas
Descrição:	

7.2 PESQUISA SATISFAÇÃO

Utilizado através do site do CRESS pelo link enquete e através de formulários disponíveis na recepção da sede.

7.3 TRANSPARÊNCIA

Visando garantir o cumprimento da LAI, o Conselho disponibiliza através do site:

Criação do portal E-sic;

Informação relativa ao registro das competências e estrutura organizacional, endereço e telefone da sede e horários de atendimento ao público;

Informação do conselho referente as ações;

Informações sobre a estrutura, legislação, deliberações e resoluções;

Informações relativas as prestações de contas;

Divulgação nominal, integral e mensal das informações referentes a remuneração Colar como Texto sem Formatação dos empregados, efetivos ou não, do Conselho;

Divulgação nominal, integral e detalhada de informações relativas a pagamentos a empregados, efetivos ou não, de auxílios e ajudas de custo e quaisquer outras vantagens pecuniárias;

Informações concernentes a procedimentos licitatórios, inclusive os respectivos editais e resultados, bem como de todos os contratos celebrados.

7.4 ACESSIBILIDADE

O CRESS pensando na questão da acessibilidade, considerando ser uma pauta do Conjunto CFESS/CRESS, tem se debruçado sobre essa demanda. Sendo assim, contratamos uma empresa responsável para realizar as alterações/adequações no website desta Autarquia.

8 - DESEMPENHO FINANCEIRO E INFORMAÇÕES CONTÁBEIS

INTRODUÇÃO SEÇÃO

A proposta orçamentária do ano de 2016 foi de R\$ 1.377.373,83, onde o CRESS obteve uma receita com anuidade, taxa e emolumentos de R\$ 1.162.698,03 e uma despesa em pagamentos de R\$ 1.071.159,43, sendo assim recebemos aproximadamente 84% do orçamento proposto e tivemos um gasto de aproximadamente de 78%.

8.1 Desempenho Financeiro

ANEXO - Comparativo Despesa 2016.pdf - Vide anexo do tópico 8.1 no final da seção

ANEXO - Comparativo Receita 2016.pdf - Vide anexo do tópico 8.1 no final da seção

8.2 NCASP

As contas do Ativo Imobilizado estão demonstradas ao custo de aquisição, sendo a depreciação calculada pelo método linear a taxas julgadas adequadas à vida útil dos bens.

O ponto de partida para adoção do tratamento contábil da depreciação e amortização foi o exercício 2010

8.3 APURAÇÃO CUSTOS

Não dispomos deste recurso.

8.4 DEMONSTRAÇÕES CONTÁBEIS

Nome	Descrição
Balanço Financeiro.pdf	Balanço Financeiro
Balanço Orçamentário.pdf	Balanço Orçamentário
Balanço Patrimonial.pdf	Balanço Patrimonial
Demonstrativo do Fluxo de Caixa.pdf	Demonstrativo do Fluxo de Caixa
Demonstrativo das Variações Patrimoniais.pdf	Demonstrativo das Variações Patrimoniais

ANEXO - Balanço Financeiro.pdf - Balanço Financeiro - Vide anexo do tópico 8.4 no final da seção

ANEXO - Balanço Orçamentário.pdf - Balanço Orçamentário - Vide anexo do tópico 8.4 no final da seção

ANEXO - Balanço Patrimonial.pdf - Balanço Patrimonial - Vide anexo do tópico 8.4 no final da seção

ANEXO - Demonstrativo do Fluxo de Caixa.pdf - Demonstrativo do Fluxo de Caixa - Vide anexo do tópico 8.4 no final da seção

ANEXO - Demonstrativo das Variações Patrimoniais.pdf - Demonstrativo das Variações Patrimoniais - Vide anexo do tópico 8.4 no final da seção

Comparativo Despesa 2016.pdf - Anexo do tópico 8.1

Comparativo da Despesa Paga

Despesa	Orçado	Realiz. Período	Realiz. Exerc.	Diferença
CRÉDITO DISPONÍVEL DA DESPESA	1.377.373,83	1.071.159,43	1.071.159,43	306.214,40
CRÉDITO DISPONÍVEL DESPESA CORRENTE	1.347.821,93	1.062.191,03	1.062.191,03	285.630,90
PESSOAL E ENCARGOS SOCIAIS	628.857,22	559.012,45	559.012,45	69.844,77
REMUNERAÇÃO PESSOAL	466.526,80	437.161,59	437.161,59	29.365,21
Salários	319.808,01	319.064,55	319.064,55	743,46
Gratificação por Tempo de Serviço	13.500,00	13.301,55	13.301,55	198,45
Cargo em Comissão	0,00	0,00	0,00	0,00
Gratificação de Função	31.678,72	29.073,28	29.073,28	2.605,44
Outras Gratificações	0,00	0,00	0,00	0,00
Gratificação de Natal 13º Salário	47.592,89	33.290,19	33.290,19	14.302,70
Abono Pecuniário de Férias	0,00	0,00	0,00	0,00
1/3 de Férias - CF/88	10.864,30	8.810,07	8.810,07	2.054,23
Horas Extras	9.300,00	7.128,62	7.128,62	2.171,38
Substituições	0,00	0,00	0,00	0,00
Adicional Noturno	0,00	0,00	0,00	0,00
Indenizações Trabalhistas	0,00	0,00	0,00	0,00
Férias	32.592,89	25.303,34	25.303,34	7.289,55
Indenizações Trabalhistas	1.189,99	1.189,99	1.189,99	0,00
ENCARGOS PATRONAIS	162.330,42	121.850,86	121.850,86	40.479,56
INSS Patronal	97.251,86	76.872,29	76.872,29	20.379,57
INSS Terceiros	0,00	0,00	0,00	0,00
FGTS	60.619,75	40.519,76	40.519,76	20.099,99
PIS/PASEP Sobre Folha de Pagamento	4.458,81	4.458,81	4.458,81	0,00
Outros Encargos Patronais	0,00	0,00	0,00	0,00
OUTRAS DESPESAS CORRENTES	657.280,29	469.697,38	469.697,38	187.582,91
BENEFÍCIOS A PESSOAL	155.300,00	128.891,20	128.891,20	26.408,80
Vale Transporte	17.000,00	13.697,00	13.697,00	3.303,00
Programa de Alimentação ao Trabalhador - Pat	76.800,00	67.341,34	67.341,34	9.458,66
Plano de Saúde	55.000,00	44.950,69	44.950,69	10.049,31
Plano Odontológico	3.000,00	1.646,18	1.646,18	1.353,82
Previdência Complementar	0,00	0,00	0,00	0,00
Seguro de Vida	3.500,00	1.255,99	1.255,99	2.244,01
BENEFÍCIOS ASSISTENCIAIS	4.185,70	3.885,68	3.885,68	300,02
Auxílio Educação	300,00	0,00	0,00	300,00
Auxílio Creche	3.885,70	3.885,68	3.885,68	0,02

Despesa	Orçado	Realiz. Período	Realiz. Exerc.	Diferença
Auxílio Uniforme	0,00	0,00	0,00	0,00
Inativos e Pensionistas	0,00	0,00	0,00	0,00
Auxílio Funeral	0,00	0,00	0,00	0,00
USO DE BENS E SERVIÇOS	145.569,71	83.376,52	83.376,52	62.193,19
MATERIAL DE CONSUMO	27.408,10	18.264,33	18.264,33	9.143,77
Materiais de Expediente	4.900,00	4.871,71	4.871,71	28,29
Impressos, Formulários e Papéis	0,00	0,00	0,00	0,00
Publicações Técnicas	0,00	0,00	0,00	0,00
Carteiras de Identificação Profissional	3.500,00	1.155,00	1.155,00	2.345,00
Bandeiras, Flâmulas e Placas	0,00	0,00	0,00	0,00
Material para Audio, Vídeo e Foto	0,00	0,00	0,00	0,00
Material para Divulgação	700,00	671,10	671,10	28,90
Materiais de Informática	4.000,00	1.654,79	1.654,79	2.345,21
Aquisição de Softwares de Base	0,00	0,00	0,00	0,00
Materiais Elétricos e de Telefonia	500,00	0,00	0,00	500,00
Materiais para Manutenção de Bens Móveis	2.500,00	1.365,00	1.365,00	1.135,00
Materiais para Manutenção de Bens Imóveis/Instalações	2.000,00	0,00	0,00	2.000,00
Material de Copa e Cozinha	1.050,00	1.019,37	1.019,37	30,63
Uniformes, Tecidos e Aviamentos	5.300,00	4.863,00	4.863,00	437,00
Gêneros de Alimentação	0,00	0,00	0,00	0,00
Materiais de Higiene, Limpeza e Conservação	2.858,10	2.664,36	2.664,36	193,74
Bens Móveis Não Ativáveis	0,00	0,00	0,00	0,00
Materiais de Distribuição Gratuita /Livros	0,00	0,00	0,00	0,00
Prêmios, Diplomas e Medalhas	0,00	0,00	0,00	0,00
Gás e Outros Materiais Engarrafados	100,00	0,00	0,00	100,00
DESPESAS COM VEÍCULOS	0,00	0,00	0,00	0,00
Combustíveis e Lubrificantes	0,00	0,00	0,00	0,00
Peças e Acessórios	0,00	0,00	0,00	0,00
OUTROS MATERIAIS DE CONSUMO	1.000,00	474,44	474,44	525,56
Outros Materiais de Consumo	1.000,00	474,44	474,44	525,56
SERVIÇOS TERCEIROS - PESSOAS FÍSICAS	8.878,00	7.916,27	7.916,27	961,73
Serviço de Auditoria e Perícia	0,00	0,00	0,00	0,00
Serviço de Assessoria e Consultoria	0,00	0,00	0,00	0,00
Serviços Advocatícios	0,00	0,00	0,00	0,00
Serviços de Instrutores	0,00	0,00	0,00	0,00
Serviços de Informática	0,00	0,00	0,00	0,00
Serviços de Motorista	0,00	0,00	0,00	0,00
Serviços de Copa e Cozinha	400,00	0,00	0,00	400,00
Serviços de Limpeza, Conservação e Jardinagem	0,00	0,00	0,00	0,00

Despesa	Orçado	Realiz. Período	Realiz. Exerc.	Diferença
Serviços de Segurança Predial e Preventiva	0,00	0,00	0,00	0,00
Serviços de Medicina do Trabalho	0,00	0,00	0,00	0,00
Serviços de Seleção, Treinamento e Orientação Profis.	0,00	0,00	0,00	0,00
Serviços de Intermediação de Estágios	0,00	0,00	0,00	0,00
Remuneração de Estagiários	2.000,00	1.738,27	1.738,27	261,73
Remuneração de Menores Aprendizizes	0,00	0,00	0,00	0,00
Serviços de Integração Social	0,00	0,00	0,00	0,00
Serviços de Tradução	0,00	0,00	0,00	0,00
Serviços Fotográficos e Vídeos	0,00	0,00	0,00	0,00
Serviço de Divulgação Institucional	0,00	0,00	0,00	0,00
Serviço de Produções Jornalísticas	0,00	0,00	0,00	0,00
Serviços de Representações	0,00	0,00	0,00	0,00
Serviços de Apoio Administrativo e Operacional	0,00	0,00	0,00	0,00
Demais Serviços Profissionais	0,00	0,00	0,00	0,00
Seguros de Bens Móveis	0,00	0,00	0,00	0,00
Seguros de Bens Imóveis	0,00	0,00	0,00	0,00
Seguros de Viagens	0,00	0,00	0,00	0,00
Locação de Bens Móveis, Máquinas e Equipamentos	0,00	0,00	0,00	0,00
Locação de Bens Imóveis	0,00	0,00	0,00	0,00
Condomínios	0,00	0,00	0,00	0,00
Manutenção e Conservação Bens Móveis	600,00	450,00	450,00	150,00
Manutenção e Conservação Dos Bens Imóveis	5.878,00	5.728,00	5.728,00	150,00
Manutenção e Conservação de Veículos	0,00	0,00	0,00	0,00
Serviços de Energia Elétrica	0,00	0,00	0,00	0,00
Serviços de Água e Esgoto	0,00	0,00	0,00	0,00
Postagem de Correspondência de Cobrança	0,00	0,00	0,00	0,00
Postagem de Correspondência Institucional	0,00	0,00	0,00	0,00
Serviços de Telecomunicações	0,00	0,00	0,00	0,00
Serviços de Internet	0,00	0,00	0,00	0,00
Telemarketing	0,00	0,00	0,00	0,00
Assinaturas	0,00	0,00	0,00	0,00
Publicações Técnicas	0,00	0,00	0,00	0,00
Confecção de Revistas	0,00	0,00	0,00	0,00
Confecção de Livros	0,00	0,00	0,00	0,00
Impressão de Boletins	0,00	0,00	0,00	0,00
Impressos Gráficos	0,00	0,00	0,00	0,00
Cópias e Microfilmagem de Documentos	0,00	0,00	0,00	0,00

Despesa	Orçado	Realiz. Período	Realiz. Exerc.	Diferença
Encadernação de Documentos	0,00	0,00	0,00	0,00
Inscrições	0,00	0,00	0,00	0,00
Serviço de Alimentação	0,00	0,00	0,00	0,00
Serv.Assess.de Comunicação e Imprensa	0,00	0,00	0,00	0,00
Serv.Manutenção Software	0,00	0,00	0,00	0,00
DIÁRIAS	24.140,00	20.080,00	20.080,00	4.060,00
Funcionários	5.920,00	4.440,00	4.440,00	1.480,00
Conselheiros	11.120,00	8.920,00	8.920,00	2.200,00
Colaboradores	7.100,00	6.720,00	6.720,00	380,00
PASSAGENS	68.943,61	30.596,06	30.596,06	38.347,55
Funcionários	18.600,00	4.220,68	4.220,68	14.379,32
Conselheiros	26.900,00	11.592,37	11.592,37	15.307,63
Colaboradores	23.443,61	14.783,01	14.783,01	8.660,60
HOSPEDAGENS	15.200,00	6.045,42	6.045,42	9.154,58
Funcionários	3.400,00	980,00	980,00	2.420,00
Conselheiros	6.100,00	2.034,00	2.034,00	4.066,00
Colaboradores	5.700,00	3.031,42	3.031,42	2.668,58
DESPESA COM LOCOMOÇÃO	0,00	0,00	0,00	0,00
Funcionários	0,00	0,00	0,00	0,00
Conselheiros	0,00	0,00	0,00	0,00
Colaboradores	0,00	0,00	0,00	0,00
Despesa Com Excesso de Bagagem	0,00	0,00	0,00	0,00
Pedágios	0,00	0,00	0,00	0,00
Estacionamento	0,00	0,00	0,00	0,00
Fretes e Transportes de Encomendas	0,00	0,00	0,00	0,00
SERVIÇOS TERCEIROS - PESSOAS JURÍDICAS	352.224,88	253.543,98	253.543,98	98.680,90
Serviço de Assess. e Consult. em Contabilidade	30.000,00	27.425,20	27.425,20	2.574,80
Serviço de Assessoria e Consultoria	0,00	0,00	0,00	0,00
Serviços Advocatícios	0,00	0,00	0,00	0,00
Serviços de Instrutores	0,00	0,00	0,00	0,00
Serviços de Informática	32.000,00	22.800,00	22.800,00	9.200,00
Serviços de Motorista	0,00	0,00	0,00	0,00
Serviços de Copa e Cozinha	0,00	0,00	0,00	0,00
Serviços de Limpeza, Conservação e Jardinagem	20.000,00	18.327,33	18.327,33	1.672,67
Serviços de Segurança Predial e Preventiva	0,00	0,00	0,00	0,00
Serviços de Medicina do Trabalho	875,00	480,00	480,00	395,00
Serviços de Seleção, Treinamento e Orientação Profis.	190,00	120,33	120,33	69,67
Serviços de Intermediação de Estagios	0,00	0,00	0,00	0,00
Remuneração de Estagiários	0,00	0,00	0,00	0,00

Despesa	Orçado	Realiz. Período	Realiz. Exerc.	Diferença
Remuneração de Menores Aprendizizes	0,00	0,00	0,00	0,00
Serviços de Integração Social	0,00	0,00	0,00	0,00
Serviços de Tradução	0,00	0,00	0,00	0,00
Serviços Fotográficos e Vídeos	980,00	980,00	980,00	0,00
Serviço de Divulgação e Publicação	31.000,00	30.146,42	30.146,42	853,58
Serviço de Produções Jornalísticas	0,00	0,00	0,00	0,00
Serviços de Representações	0,00	0,00	0,00	0,00
Serviços de Apoio Administrativo e Operacional	0,00	0,00	0,00	0,00
Demais Serviços Profissionais	16.920,00	1.349,54	1.349,54	15.570,46
Seguros de Bens Móveis	0,00	0,00	0,00	0,00
Seguros de Bens Imóveis	1.500,00	646,06	646,06	853,94
Seguros de Viagens	0,00	0,00	0,00	0,00
Locação de Bens Móveis, Máquinas e Equipamentos	17.500,00	5.394,00	5.394,00	12.106,00
Locação de Bens Imóveis	1.280,00	0,00	0,00	1.280,00
Condomínios	20.000,00	17.697,64	17.697,64	2.302,36
Manutenção e Conservação Bens Móveis	1.500,00	0,00	0,00	1.500,00
Manutenção e Conservação Dos Bens Imóveis	100,00	0,00	0,00	100,00
Manutenção e Conservação de Veículos	0,00	0,00	0,00	0,00
Serviços de Energia Elétrica	13.000,00	10.139,39	10.139,39	2.860,61
Serviços de Água e Esgoto	0,00	0,00	0,00	0,00
Serviços Postais e Telegráfos	37.549,88	30.344,39	30.344,39	7.205,49
Postagem de Correspondência Institucional	0,00	0,00	0,00	0,00
Serviços de Telecomunicações	13.500,00	9.183,99	9.183,99	4.316,01
Serviços de Internet	3.000,00	2.141,70	2.141,70	858,30
Telemarketing	0,00	0,00	0,00	0,00
Assinaturas	0,00	0,00	0,00	0,00
Publicações	0,00	0,00	0,00	0,00
Confecção de Revistas	0,00	0,00	0,00	0,00
Confecção de Livros	0,00	0,00	0,00	0,00
Impressão de Boletins	0,00	0,00	0,00	0,00
Impressos Gráficos	14.500,00	2.866,06	2.866,06	11.633,94
Cópias e Microfilmagem de Documentos	1.600,00	1.155,08	1.155,08	444,92
Encadernação de Documentos	0,00	0,00	0,00	0,00
Inscrições	0,00	0,00	0,00	0,00
Serviço de Alimentação	14.830,00	8.897,55	8.897,55	5.932,45
Congressos, Convenções e Conferencias	0,00	0,00	0,00	0,00
Serviço Organização Arquivos	6.000,00	2.425,80	2.425,80	3.574,20
Serv. Assess. de Comunicação e Imprensa	38.000,00	28.154,00	28.154,00	9.846,00
Serv. Manutenção Software	36.400,00	32.869,50	32.869,50	3.530,50

Despesa	Orçado	Realiz. Período	Realiz. Exerc.	Diferença
TRIBUTÁRIAS E CONTRIBUTIVAS	17.355,12	14.701,34	14.701,34	2.653,78
TRIBUTOS	5.700,00	3.046,22	3.046,22	2.653,78
Inss Sobre Serviços Prestados	0,00	0,00	0,00	0,00
Impostos e Taxas	2.200,00	1.815,65	1.815,65	384,35
Despesas Judiciais	3.500,00	1.230,57	1.230,57	2.269,43
CONTRIBUIÇÕES	11.655,12	11.655,12	11.655,12	0,00
Fundo Nacional CFESS CRESS	11.655,12	11.655,12	11.655,12	0,00
DEMAIS DESPESAS CORRENTES	24.329,30	7.521,28	7.521,28	16.808,02
Sentenças Judiciais	0,00	0,00	0,00	0,00
Indenizações, Restituições e Reposições	17.764,30	3.390,95	3.390,95	14.373,35
Despesas de Exercícios Anteriores	0,00	0,00	0,00	0,00
Despesas Miúdas de Pronto Pagamento	6.565,00	4.130,33	4.130,33	2.434,67
PREMIAÇÕES CULTURAIS	0,00	0,00	0,00	0,00
PREMIAÇÕES ARTÍSTICAS	0,00	0,00	0,00	0,00
PREMIAÇÕES CIENTÍFICAS	0,00	0,00	0,00	0,00
PREMIAÇÕES DESPORTIVAS	0,00	0,00	0,00	0,00
ORDENS HONORÍFICAS	0,00	0,00	0,00	0,00
OUTRAS PREMIAÇÕES	0,00	0,00	0,00	0,00
INCENTIVOS A EDUCAÇÃO	0,00	0,00	0,00	0,00
INCENTIVOS A CIÊNCIA	0,00	0,00	0,00	0,00
INCENTIVOS A CULTURA	0,00	0,00	0,00	0,00
INCENTIVOS AO ESPORTE	0,00	0,00	0,00	0,00
OUTROS INCENTIVOS	0,00	0,00	0,00	0,00
Brindes e Homenagens	0,00	0,00	0,00	0,00
SERVIÇOS BANCÁRIOS	20.000,00	11.258,58	11.258,58	8.741,42
Taxa Sobre Serviços Bancários	5.000,00	3.498,13	3.498,13	1.501,87
Despesas Com Cobrança	15.000,00	7.760,45	7.760,45	7.239,55
TRANSFERÊNCIAS CORRENTES	0,00	0,00	0,00	0,00
SUBVENÇÕES SOCIAIS	0,00	0,00	0,00	0,00
Prodesu	0,00	0,00	0,00	0,00
Auxílios Diversos A	0,00	0,00	0,00	0,00
Convênios, Acordos e Ajuda a Entidades - RES. 1032	0,00	0,00	0,00	0,00
Subvenções	0,00	0,00	0,00	0,00
JUROS E ENCARGOS DA DÍVIDA	0,00	0,00	0,00	0,00
JUROS E ENCARGOS DA DÍVIDA CONTRATUAL	0,00	0,00	0,00	0,00
Juros e Encargos A	0,00	0,00	0,00	0,00
JUROS E ENCARGOS DA DÍVIDA MOBILIÁRIA	0,00	0,00	0,00	0,00
Juros e Encargos A	0,00	0,00	0,00	0,00
JUROS E ENCARGOS DE EMPRÉSTIMOS POR ANTECIPAÇÃO DE RECEITA ORÇAMENTARIA	0,00	0,00	0,00	0,00
Juros e Encargos A	0,00	0,00	0,00	0,00

Despesa	Orçado	Realiz. Período	Realiz. Exerc.	Diferença
OUTROS JUROS E ENCARGOS DE EMPRÉSTIMOS E FINANCIAMENTOS	0,00	0,00	0,00	0,00
Juros e Encargos A	0,00	0,00	0,00	0,00
FINANCEIRAS	0,00	0,00	0,00	0,00
Juros Sobre Empréstimos	0,00	0,00	0,00	0,00
Atualização Monetária Sobre Empréstimos	0,00	0,00	0,00	0,00
JUROS E ENCARGOS DE MORA DE EMPRÉSTIMOS E FINANCIAMENTOS OBTIDOS	0,00	0,00	0,00	0,00
Juros e Encargos A	0,00	0,00	0,00	0,00
JUROS E ENCARGOS DE MORA DE AQUISIÇÃO DE BENS E SERVIÇOS	0,00	0,00	0,00	0,00
Juros e Encargos A	0,00	0,00	0,00	0,00
JUROS E ENCARGOS DE MORA DE OBRIGAÇÕES TRIBUTARIAS	0,00	0,00	0,00	0,00
Juros e Encargos A	0,00	0,00	0,00	0,00
OUTROS JUROS E ENCARGOS DE MORA	0,00	0,00	0,00	0,00
Juros e Encargos A	0,00	0,00	0,00	0,00
VARIAÇÕES MONETÁRIAS E CAMBIAIS DE DÍVIDA CONTRATUAL	0,00	0,00	0,00	0,00
VARIAÇÕES MONETÁRIAS E CAMBIAIS DE DÍVIDA MOBILIÁRIA	0,00	0,00	0,00	0,00
OUTRAS VARIAÇÕES MONETÁRIAS E CAMBIAIS	0,00	0,00	0,00	0,00
DESCONTOS FINANCEIROS CONCEDIDOS	0,00	0,00	0,00	0,00
JUROS E ENCARGOS EM SENTENÇAS JUDICIAIS	0,00	0,00	0,00	0,00
JUROS E ENCARGOS EM INDENIZAÇÕES E RESTITUIÇÕES	0,00	0,00	0,00	0,00
OUTRAS VARIAÇÕES PATRIMONIAIS DIMINUTIVAS FINANCEIRAS	0,00	0,00	0,00	0,00
CRÉDITO DISPONÍVEL DESPESA DE CAPITAL	29.551,90	8.968,40	8.968,40	20.583,50
INVESTIMENTOS	29.551,90	8.968,40	8.968,40	20.583,50
OBRAS, INSTALAÇÕES E REFORMAS	0,00	0,00	0,00	0,00
Obras e Instalações em andamento	0,00	0,00	0,00	0,00
Reformas	0,00	0,00	0,00	0,00
TÍTULOS E AÇÕES	0,00	0,00	0,00	0,00
Títulos e Ações	0,00	0,00	0,00	0,00
EQUIPAMENTOS E MATERIAIS PERMANENTES	29.551,90	8.968,40	8.968,40	20.583,50
Móveis e Utensílios	14.910,00	4.490,30	4.490,30	10.419,70
Máquinas e Equipamentos	5.641,90	4.128,20	4.128,20	1.513,70
Instalações	0,00	0,00	0,00	0,00
Utensílios de Copa e Cozinha	0,00	0,00	0,00	0,00
Veículos	0,00	0,00	0,00	0,00
Equipamentos de Processamento de Dados	6.000,00	349,90	349,90	5.650,10
Sistemas de Processamento de Dados	3.000,00	0,00	0,00	3.000,00
Biblioteca	0,00	0,00	0,00	0,00
Obras de Arte	0,00	0,00	0,00	0,00

Despesa	Orçado	Realiz. Período	Realiz. Exerc.	Diferença
Equipamentos Diversos	0,00	0,00	0,00	0,00
Outros Bens Moveis	0,00	0,00	0,00	0,00
AQUISIÇÃO DE IMÓVEIS	0,00	0,00	0,00	0,00
Edifícios	0,00	0,00	0,00	0,00
Salas	0,00	0,00	0,00	0,00
Terrenos	0,00	0,00	0,00	0,00
INTANGÍVEL	0,00	0,00	0,00	0,00
Marcas e Patentes	0,00	0,00	0,00	0,00
Softwares de Base (Aquisição de Sistema Informatica)	0,00	0,00	0,00	0,00
INVERSÕES FINANCEIRAS	0,00	0,00	0,00	0,00
TÍTULOS E AÇÕES	0,00	0,00	0,00	0,00
Títulos e Ações	0,00	0,00	0,00	0,00
EQUIPAMENTOS E MATERIAIS PERMANENTES	0,00	0,00	0,00	0,00
Mobiliario em Geral	0,00	0,00	0,00	0,00
Máquinas, Motores e Aparelhos	0,00	0,00	0,00	0,00
Instalações	0,00	0,00	0,00	0,00
Utensílios de Copa e Cozinha	0,00	0,00	0,00	0,00
Veículos	0,00	0,00	0,00	0,00
Equipamentos de Processamento de Dados	0,00	0,00	0,00	0,00
Sistemas de Processamento de Dados	0,00	0,00	0,00	0,00
Biblioteca	0,00	0,00	0,00	0,00
Obras de Arte	0,00	0,00	0,00	0,00
AQUISIÇÃO DE IMÓVEIS	0,00	0,00	0,00	0,00
Edifícios	0,00	0,00	0,00	0,00
Salas	0,00	0,00	0,00	0,00
Terrenos	0,00	0,00	0,00	0,00
INTANGÍVEL	0,00	0,00	0,00	0,00
Marcas e Patentes	0,00	0,00	0,00	0,00
AMORTIZAÇÃO DA DÍVIDA	0,00	0,00	0,00	0,00
AMORTIZAÇÕES DE EMPRÉSTIMOS	0,00	0,00	0,00	0,00
Despesas de Custeio	0,00	0,00	0,00	0,00
Aquisição, Reforma e Construção de Sede	0,00	0,00	0,00	0,00
Amortizações de Empréstimos (Dívida Fundada)	0,00	0,00	0,00	0,00
OUTRAS AMORTIZAÇÕES	0,00	0,00	0,00	0,00
Despesas de Exercícios Anteriores	0,00	0,00	0,00	0,00
OUTRAS DESPESAS CAPITAL	0,00	0,00	0,00	0,00
TRANSFERÊNCIAS DE CAPITAL	0,00	0,00	0,00	0,00
Transferências de Capital A	0,00	0,00	0,00	0,00

Despesa	Orçado	Realiz. Período	Realiz. Exerc.	Diferença
Total:	1.377.373,83	1.071.159,43	1.071.159,43	306.214,40

Vitória-ES, 31 de dezembro de 2016

TULLIO VENTURIM SILVA
 CONTADOR
 CRC/ES 011470
 034.956.777-80

Comparativo Receita 2016.pdf - Anexo do tópico 8.1

Comparativo da Receita

Receita	Orçado	Arrec. Período	Arrec. Exerc.	Diferença
RECEITA REALIZADA	1.377.373,83	1.162.698,03	1.162.698,03	214.675,80
RECEITA CORRENTE	1.377.373,83	1.162.698,03	1.162.698,03	214.675,80
RECEITAS DE CONTRIBUIÇOES	1.254.073,83	1.024.603,82	1.024.603,82	229.470,01
RECEITA DE CONTRIBUIÇÕES	1.254.073,83	1.024.603,82	1.024.603,82	229.470,01
ANUIDADES	1.118.994,54	768.359,31	768.359,31	350.635,23
Pessoa Física	1.118.994,54	768.359,31	768.359,31	350.635,23
Pessoa Jurídica	0,00	0,00	0,00	0,00
RECEITA EXERCÍCIOS ANTERIORES	135.079,29	256.244,51	256.244,51	-121.165,22
Anuidade Exercícios Anteriores - Pessoa Física	135.079,29	256.244,51	256.244,51	-121.165,22
COTA PARTE	0,00	0,00	0,00	0,00
Conselho Regional AC	0,00	0,00	0,00	0,00
Conselho Regional AL	0,00	0,00	0,00	0,00
Conselho Regional AM	0,00	0,00	0,00	0,00
Conselho Regional AP	0,00	0,00	0,00	0,00
Conselho Regional BA	0,00	0,00	0,00	0,00
Conselho Regional CE	0,00	0,00	0,00	0,00
Conselho Regional DF	0,00	0,00	0,00	0,00
Conselho Regional ES	0,00	0,00	0,00	0,00
Conselho Regional GO	0,00	0,00	0,00	0,00
Conselho Regional MA	0,00	0,00	0,00	0,00
Conselho Regional MG	0,00	0,00	0,00	0,00
Conselho Regional MS	0,00	0,00	0,00	0,00
Conselho Regional MT	0,00	0,00	0,00	0,00
Conselho Regional PA	0,00	0,00	0,00	0,00
Conselho Regional PB	0,00	0,00	0,00	0,00
Conselho Regional PE	0,00	0,00	0,00	0,00
Conselho Regional PI	0,00	0,00	0,00	0,00
Conselho Regional PR	0,00	0,00	0,00	0,00
Conselho Regional RJ	0,00	0,00	0,00	0,00
Conselho Regional RN	0,00	0,00	0,00	0,00
Conselho Regional RO	0,00	0,00	0,00	0,00
Conselho Regional RR	0,00	0,00	0,00	0,00
Conselho Regional RS	0,00	0,00	0,00	0,00
Conselho Regional SC	0,00	0,00	0,00	0,00
Conselho Regional SE	0,00	0,00	0,00	0,00

Receita	Orçado	Arrec. Período	Arrec. Exerc.	Diferença
Conselho Regional SP	0,00	0,00	0,00	0,00
Conselho Regional TO	0,00	0,00	0,00	0,00
Outros	0,00	0,00	0,00	0,00
RECEITA PATRIMONIAL	0,00	0,00	0,00	0,00
RECEITAS IMOBILIÁRIAS	0,00	0,00	0,00	0,00
Aluguéis	0,00	0,00	0,00	0,00
DIVIDENDOS	0,00	0,00	0,00	0,00
Dividendos Recebidos	0,00	0,00	0,00	0,00
RECEITA DE SERVIÇOS	59.300,00	23.057,02	23.057,02	36.242,98
EMOLUMENTOS COM INSCRIÇÕES	26.300,00	17.010,67	17.010,67	9.289,33
Pessoa Física	26.000,00	17.010,67	17.010,67	8.989,33
Pessoa Jurídica	300,00	0,00	0,00	300,00
EMOLUMENTOS COM EXPEDIÇÕES DE CARTEIRAS	27.000,00	1.901,03	1.901,03	25.098,97
Pessoa Física	27.000,00	1.901,03	1.901,03	25.098,97
EMOLUMENTOS COM EXPEDIÇÕES DE CERTIDÕES	0,00	0,00	0,00	0,00
Pessoa Física	0,00	0,00	0,00	0,00
Pessoa Jurídica	0,00	0,00	0,00	0,00
EMOLUMENTOS COM EXPEDIÇÕES DE CERTIFICADOS	0,00	80,30	80,30	-80,30
Pessoa Física	0,00	80,30	80,30	-80,30
Pessoa Jurídica	0,00	0,00	0,00	0,00
EMOLUMENTOS COM INSCRIÇÕES DE ESTAGIÁRIOS	0,00	0,00	0,00	0,00
Pessoa Física	0,00	0,00	0,00	0,00
RECEITAS DIVERSAS DE SERVIÇOS	6.000,00	4.065,02	4.065,02	1.934,98
Revistas	0,00	0,00	0,00	0,00
Livros	0,00	0,00	0,00	0,00
Publicações Diversas	0,00	0,00	0,00	0,00
Botons	0,00	0,00	0,00	0,00
Selo Certificador	0,00	0,00	0,00	0,00
Publicidade	0,00	0,00	0,00	0,00
Custas Processuais	0,00	0,00	0,00	0,00
Direitos Autorais	0,00	0,00	0,00	0,00
Inscrições	0,00	0,00	0,00	0,00
Recuperação Com Custos de Cobrança	0,00	0,00	0,00	0,00
Recuperação de Despesas Postais	0,00	0,00	0,00	0,00
Fotocópias	0,00	0,00	0,00	0,00
Locação e Administração de Bens Imóveis	0,00	0,00	0,00	0,00
Outras Receitas Diversas	6.000,00	4.065,02	4.065,02	1.934,98
FINANCEIRAS	64.000,00	110.444,80	110.444,80	-46.444,80
JUROS E ENCARGOS DE EMPRÉSTIMOS CONCEDIDOS	0,00	0,00	0,00	0,00
Juros Sobre Empréstimos	0,00	0,00	0,00	0,00

Receita	Orçado	Arrec. Período	Arrec. Exerc.	Diferença
Encargos Sobre Empréstimos	0,00	0,00	0,00	0,00
JUROS DE MORA SOBRE ANUIDADES	36.000,00	60.311,23	60.311,23	-24.311,23
Pessoas Físicas	36.000,00	60.311,23	60.311,23	-24.311,23
Pessoas Jurídicas	0,00	0,00	0,00	0,00
JUROS DE MORA SOBRE MULTAS DE INFRAÇÕES	0,00	0,00	0,00	0,00
Pessoas Físicas	0,00	0,00	0,00	0,00
Pessoas Jurídicas	0,00	0,00	0,00	0,00
ATUALIZAÇÃO MONETÁRIA	28.000,00	50.133,57	50.133,57	-22.133,57
ATUALIZAÇÃO MONETÁRIA SOBRE ANUIDADES	0,00	0,00	0,00	0,00
Pessoas Físicas	0,00	0,00	0,00	0,00
Pessoas Jurídicas	0,00	0,00	0,00	0,00
ATUALIZAÇÃO MONETÁRIA SOBRE MULTAS DE INFRAÇÕES	0,00	0,00	0,00	0,00
Pessoas Físicas	0,00	0,00	0,00	0,00
Pessoas Jurídicas	0,00	0,00	0,00	0,00
MULTAS SOBRE ANUIDADES	8.000,00	8.891,71	8.891,71	-891,71
Pessoas Físicas	8.000,00	8.891,71	8.891,71	-891,71
Pessoas Jurídicas	0,00	0,00	0,00	0,00
REMUNERAÇÃO DE DEP. BANC. E APLICAÇÕES FINANCEIRAS	20.000,00	41.241,86	41.241,86	-21.241,86
Fundos de Aplicação Lastreado em Títulos do Tesouro Nacional	0,00	0,00	0,00	0,00
Títulos do Tesouro Nacional	0,00	0,00	0,00	0,00
Poupança	20.000,00	41.241,86	41.241,86	-21.241,86
Fundos de Investimentos Lastreados em Títulos do Tesouro Nacional	0,00	0,00	0,00	0,00
OUTRAS ATUALIZAÇÕES MONETARIAS	0,00	0,00	0,00	0,00
Atualizações sobre credito	0,00	0,00	0,00	0,00
TRANSFERENCIAS CORRENTES	0,00	0,00	0,00	0,00
Transferencias Intragovernamentais	0,00	0,00	0,00	0,00
Transferencias Intergovernamentais	0,00	0,00	0,00	0,00
Transferencias de Inst. Privadas	0,00	0,00	0,00	0,00
Transferências de Pessoas Físicas	0,00	0,00	0,00	0,00
OUTRAS RECEITAS CORRENTES	0,00	4.592,39	4.592,39	-4.592,39
DÍVIDA ATIVA	0,00	4.592,39	4.592,39	-4.592,39
Divida Ativa Administrativa	0,00	0,00	0,00	0,00
Divida Ativa Executiva	0,00	4.592,39	4.592,39	-4.592,39
MULTAS DE INFRAÇÕES	0,00	0,00	0,00	0,00
Pessoas Físicas	0,00	0,00	0,00	0,00
Pessoas Jurídicas	0,00	0,00	0,00	0,00
INDENIZAÇÕES E RESTITUIÇÕES	0,00	0,00	0,00	0,00
Indenizações	0,00	0,00	0,00	0,00
Restituições	0,00	0,00	0,00	0,00
RECEITAS NÃO IDENTIFICADAS	0,00	0,00	0,00	0,00

Receita	Orçado	Arrec. Período	Arrec. Exerc.	Diferença
Receitas Não Identificadas	0,00	0,00	0,00	0,00
RECEITA DE CAPITAL	0,00	0,00	0,00	0,00
OPERAÇÕES DE CREDITO	0,00	0,00	0,00	0,00
EMPRÉSTIMOS TOMADOS	0,00	0,00	0,00	0,00
EMPRÉSTIMOS para Despesas de Custeio	0,00	0,00	0,00	0,00
Empréstimos P/ Aquisição, Constr. e Reforma de Sede	0,00	0,00	0,00	0,00
ALIENACAO DE BENS	0,00	0,00	0,00	0,00
ALIENAÇÕES DE BENS MÓVEIS	0,00	0,00	0,00	0,00
Móveis e Utensílios de Escritórios	0,00	0,00	0,00	0,00
Máquinas e Equipamentos	0,00	0,00	0,00	0,00
Instalações	0,00	0,00	0,00	0,00
Utensílios de Copa e Cozinha	0,00	0,00	0,00	0,00
Veículos	0,00	0,00	0,00	0,00
Equipamentos de Processamento de Dados	0,00	0,00	0,00	0,00
Sistemas de Processamento de Dados	0,00	0,00	0,00	0,00
Biblioteca	0,00	0,00	0,00	0,00
Obras de Arte	0,00	0,00	0,00	0,00
ALIENAÇÕES DE BENS IMÓVEIS	0,00	0,00	0,00	0,00
Edifícios	0,00	0,00	0,00	0,00
Terrenos	0,00	0,00	0,00	0,00
Salas	0,00	0,00	0,00	0,00
ALIENAÇÕES DE TÍTULOS E AÇÕES	0,00	0,00	0,00	0,00
Títulos de Renda	0,00	0,00	0,00	0,00
Ações	0,00	0,00	0,00	0,00
AMORTIZACAO DE EMPRESTIMO	0,00	0,00	0,00	0,00
Amortizacao de Emprést. a Orgaos de Fisc. de Exerc	0,00	0,00	0,00	0,00
OUTRAS AMORTIZACOES EMPREST. A ENTIDADES PÚBLICAS	0,00	0,00	0,00	0,00
EMPRÉSTIMOS para Despesas de Custeio	0,00	0,00	0,00	0,00
Empréstimos P/ Aquisição, Constr. e Reforma de Sede	0,00	0,00	0,00	0,00
TRANSFERÊNCIAS DE CAPITAL	0,00	0,00	0,00	0,00
TRANSFERÊNCIAS	0,00	0,00	0,00	0,00
Auxílio A	0,00	0,00	0,00	0,00
OUTRAS RECEITAS DE CAPITAL	0,00	0,00	0,00	0,00
SUPERÁVIT DO EXERCÍCIO CORRENTE	0,00	0,00	0,00	0,00
SALDO DE EXERCÍCIOS ANTERIORES (Superávit do Orçamento Corrente)	0,00	0,00	0,00	0,00

Receita	Orçado	Arrec. Período	Arrec. Exerc.	Diferença
Total:	1.377.373,83	1.162.698,03	1.162.698,03	214.675,80

Vitória-ES, 31 de dezembro de 2016

TULLIO VENTURIM SILVA
CONTADOR
CRC/ES 011470
034.956.777-80

Balanço Financeiro.pdf - Balanço Financeiro - Anexo do t3pico 8.4

Balanco Financeiro

INGRESSOS			DISPÊNDIOS		
ESPECIFICAÇÃO	Exercício Atual	Exercício Anterior	ESPECIFICAÇÃO	Exercício Atual	Exercício Anterior
Receita Orçamentária	1.162.698,03	1.187.621,48	Despesa Orçamentária	1.095.531,30	917.097,48
RECEITA REALIZADA	1.162.698,03	1.187.621,48	CREDITO EMPENHADO A LIQUIDAR		
RECEITA CORRENTE	1.162.698,03	1.187.621,48	CREDITO EMPENHADO LIQUIDADO	24.371,87	917.097,48
RECEITAS DE CONTRIBUICOES	1.024.603,82	1.067.253,97	CREDITO EMPENHADO – PAGO	1.071.159,43	
RECEITA DE CONTRIBUIÇÕES	1.024.603,82	1.067.253,97	DESPEZA CORRENTE	1.062.191,03	
ANUIDADES	768.359,31	823.246,86	PESSOAL E ENCARGOS SOCIAIS	437.161,59	
RECEITA EXERCICIOS ANTERIORES	256.244,51	244.007,11	ENCARGOS PATRONAIS	121.850,86	
RECEITA DE SERVIÇOS	23.057,02	24.957,63	OUTRAS DESPESAS CORRENTES	469.697,38	
EMOLUMENTOS COM INSCRIÇÕES	17.010,67	19.830,92	TRIBUTÁRIAS E CONTRIBUTIVAS	14.701,34	
EMOLUMENTOS COM EXPEDIÇÕES DE CARTEIRAS	1.901,03	1.603,24	DEMAIS DESPESAS CORRENTES	7.521,28	
EMOLUMENTOS COM EXPEDIÇÕES DE CERTIFICADOS	80,30	34,33	SERVIÇOS BANCÁRIOS	11.258,58	
RECEITAS DIVERSAS DE SERVIÇOS	4.065,02	3.489,14	DESPEZA DE CAPITAL	8.968,40	
FINANCEIRAS	110.444,80	83.355,16	INVESTIMENTOS	8.968,40	
JUROS DE MORA SOBRE ANUIDADES	60.311,23	51.934,26			
ATUALIZAÇÃO MONETÁRIA	50.133,57	31.420,90			
MULTAS SOBRE ANUIDADES	8.891,71	9.311,88			
REMUNERAÇÃO DE DEP. BANC. E APLICAÇÕES FINANCEIRAS	41.241,86	22.109,02			
OUTRAS RECEITAS CORRENTES	4.592,39	12.054,72			

INGRESSOS			DISPÊNDIOS		
ESPECIFICAÇÃO	Exercício Atual	Exercício Anterior	ESPECIFICAÇÃO	Exercício Atual	Exercício Anterior
DÍVIDA ATIVA	4.592,39	10.521,08			
MULTAS DE INFRAÇÕES		623,63			
INDENIZAÇÕES E RESTITUIÇÕES		910,01			
			CREDITO EMPENHADO LIQUIDADO		917.097,48
			DESPEZA CORRENTE		911.398,68
			PESSOAL E ENCARGOS SOCIAIS		361.181,99
			ENCARGOS PATRONAIS		110.053,77
			OUTRAS DESPESAS CORRENTES		402.736,16
			TRIBUTÁRIAS E CONTRIBUTIVAS		12.303,69
			DEMAIS DESPESAS CORRENTES		13.413,91
			SERVIÇOS BANCÁRIOS		11.709,16
			DESPEZA DE CAPITAL		5.698,80
			INVESTIMENTOS		5.698,80
			RESTOS A PAGAR NÃO PROCESSADOS LIQUIDADOS A PAGAR		
Transferências Financeiras Recebidas			Transferências Financeiras Concedidas		
Recebimentos Extraorçamentários	611.593,05	1.405.548,80	Pagamentos Extraorçamentários	620.034,88	1.410.473,54
Inscrição de Restos a Pagar Não Processados			Pagamentos de Restos a Pagar Não Processados		
Inscrição de Restos a Pagar Processados	24.371,87		Pagamentos de Restos a Pagar Processados	15.792,08	
Depósitos Restituíveis e Valores Vinculados	56.779,18		Depósitos Restituíveis e Valores Vinculados	57.175,06	
Outros Recebimentos Extraorçamentários	530.442,00		Outros Pagamentos Extraorçamentários	547.067,74	
Saldo em espécie do Exercício Anterior	307.766,62	42.167,36	Saldo em espécie para o Exercício Seguinte	366.491,52	307.766,62
Caixa e Equivalente de Caixa	307.766,62		Caixa e Equivalente de Caixa	366.491,52	
Depósitos. Rest. Vlr Vinculados			Depósitos. Rest. Vlr Vinculados		

INGRESSOS			DISPÊNDIOS		
ESPECIFICAÇÃO	Exercício Atual	Exercício Anterior	ESPECIFICAÇÃO	Exercício Atual	Exercício Anterior
Total:	2.082.057,70	2.635.337,64		2.082.057,70	2.635.337,64

Vitória-ES, 31 de dezembro de 2016

TULLIO VENTURIM SILVA
 CONTADOR
 CRC/ES 011470
 034.956.777-80

Balanço Orçamentário.pdf - Balanço Orçamentário - Anexo do tópico 8.4

CRESS/ES - 17ª Região

Conselho Regional de Serviço Social

CNPJ: 27.741.735/0001-22

Período: 01/01/2016 a 31/12/2016

Balanco Orçamentário

RECEITAS ORÇAMENTÁRIAS	PREVISÃO INICIAL	PREVISÃO ATUALIZADA	RECEITAS REALIZADAS	SALDO
RECEITA CORRENTE	1.377.373,83	1.377.373,83	1.162.698,03	-214.675,80
RECEITAS DE CONTRIBUIÇOES	1.254.073,83	1.254.073,83	1.024.603,82	-229.470,01
RECEITA DE CONTRIBUIÇÕES	1.254.073,83	1.254.073,83	1.024.603,82	-229.470,01
ANUIDADES	1.118.994,54	1.118.994,54	768.359,31	-350.635,23
RECEITA EXERCICIOS ANTERIORES	135.079,29	135.079,29	256.244,51	121.165,22
RECEITA DE SERVIÇOS	59.300,00	59.300,00	23.057,02	-36.242,98
EMOLUMENTOS COM INSCRIÇÕES	26.300,00	26.300,00	17.010,67	-9.289,33
EMOLUMENTOS COM EXPEDIÇÕES DE CARTEIRAS	27.000,00	27.000,00	1.901,03	-25.098,97
EMOLUMENTOS COM EXPEDIÇÕES DE CERTIFICADOS	0,00	0,00	80,30	80,30
RECEITAS DIVERSAS DE SERVIÇOS	6.000,00	6.000,00	4.065,02	-1.934,98
FINANCEIRAS	64.000,00	64.000,00	110.444,80	46.444,80
JUROS DE MORA SOBRE ANUIDADES	36.000,00	36.000,00	60.311,23	24.311,23
ATUALIZAÇÃO MONETÁRIA	28.000,00	28.000,00	50.133,57	22.133,57
MULTAS SOBRE ANUIDADES	8.000,00	8.000,00	8.891,71	891,71
REMUNERAÇÃO DE DEP. BANC. E APLICAÇÕES FINANCEIRAS	20.000,00	20.000,00	41.241,86	21.241,86
OUTRAS RECEITAS CORRENTES	0,00	0,00	4.592,39	4.592,39
DÍVIDA ATIVA	0,00	0,00	4.592,39	4.592,39
RECURSOS ARRECADADOS EM EXERCÍCIOS ANTERIORES	0,00	0,00	0,00	0,00
SUB-TOTAL DAS RECEITAS	1.377.373,83	1.377.373,83	1.162.698,03	-214.675,80
DÉFICIT	0,00	0,00	0,00	0,00

RECEITAS ORÇAMENTÁRIAS			PREVISÃO INICIAL	PREVISÃO ATUALIZADA	RECEITAS REALIZADAS	SALDO
TOTAL			1.377.373,83	1.377.373,83	1.162.698,03	-214.675,80
DESPESAS ORÇAMENTÁRIAS	DOTAÇÃO INICIAL	DOTAÇÃO ATUALIZADA	DESPESAS EMPENHADAS	DESPESAS LIQUIDADAS	DESPESAS PAGAS	SALDO DOTAÇÃO
CRÉDITO DISPONÍVEL DESPESA CORRENTE	1.328.873,83	1.347.821,93	1.086.562,90	1.086.562,90	1.062.191,03	261.259,03
PESSOAL E ENCARGOS SOCIAIS	580.238,83	628.857,22	559.012,45	559.012,45	559.012,45	69.844,77
REMUNERAÇÃO PESSOAL	484.164,80	466.526,80	437.161,59	437.161,59	437.161,59	29.365,21
ENCARGOS PATRONAIS	96.074,03	162.330,42	121.850,86	121.850,86	121.850,86	40.479,56
OUTRAS DESPESAS CORRENTES	710.570,00	657.280,29	480.026,29	480.026,29	469.697,38	177.254,00
BENEFÍCIOS A PESSOAL	175.500,00	155.300,00	128.891,20	128.891,20	128.891,20	26.408,80
BENEFÍCIOS ASSISTENCIAIS	2.100,00	4.185,70	3.885,68	3.885,68	3.885,68	300,02
USO DE BENS E SERVIÇOS	150.640,00	145.569,71	83.376,52	83.376,52	83.376,52	62.193,19
SERVIÇOS TERCEIROS - PESSOAS JURÍDICAS	382.330,00	352.224,88	263.872,89	263.872,89	253.543,98	88.351,99
TRIBUTÁRIAS E CONTRIBUTIVAS	3.500,00	17.355,12	14.701,34	14.701,34	14.701,34	2.653,78
TRIBUTOS	3.500,00	5.700,00	3.046,22	3.046,22	3.046,22	2.653,78
CONTRIBUIÇÕES	0,00	11.655,12	11.655,12	11.655,12	11.655,12	0,00
DEMAIS DESPESAS CORRENTES	14.565,00	24.329,30	21.564,24	21.564,24	7.521,28	2.765,06
SERVIÇOS BANCÁRIOS	20.000,00	20.000,00	11.258,58	11.258,58	11.258,58	8.741,42
CRÉDITO DISPONÍVEL DESPESA DE CAPITAL	48.500,00	29.551,90	8.968,40	8.968,40	8.968,40	20.583,50
INVESTIMENTOS	48.500,00	29.551,90	8.968,40	8.968,40	8.968,40	20.583,50
EQUIPAMENTOS E MATERIAIS PERMANENTES	48.500,00	29.551,90	8.968,40	8.968,40	8.968,40	20.583,50
SUB-TOTAL DAS DESPESAS	1.377.373,83	1.377.373,83	1.095.531,30	1.095.531,30	1.071.159,43	281.842,53
SUPERÁVIT	0,00	0,00	67.166,73	0,00	0,00	-67.166,73
TOTAL	1.377.373,83	1.377.373,83	1.162.698,03	1.095.531,30	1.071.159,43	214.675,80

DESPESAS ORÇAMENTÁRIAS	DOTAÇÃO INICIAL	DOTAÇÃO ATUALIZADA	DESPESAS EMPENHADAS	DESPESAS LIQUIDADAS	DESPESAS PAGAS	SALDO DOTAÇÃO
------------------------	-----------------	--------------------	---------------------	---------------------	----------------	---------------

Vitória-ES, 31 de dezembro de 2016

TULLIO VENTURIM SILVA
 CONTADOR
 CRC/ES 011470
 034.956.777-80

DEMONSTRATIVO DE EXECUÇÃO DOS RESTOS A PAGAR PROCESSADOS E NÃO PROCESSADOS LIQUIDADOS

RESTOS A PAGAR PROCESSADOS E NÃO PROCESSADOS LIQUIDADOS	INSCRITOS		PAGOS	CANCELADOS	SALDO
	EM EXERCÍCIOS ANTERIORES	EM 31 DE DEZEMBRO DO EXERCÍCIO ANTERIOR			
CRÉDITO DISPONÍVEL DESPESA CORRENTE	143,98	15.876,42	15.792,08	55,35	172,97
PESSOAL E ENCARGOS SOCIAIS	0,00	13.472,03	13.472,03	0,00	0,00
OUTRAS DESPESAS CORRENTES	51,01	2.404,39	2.320,05	55,35	80,00
TRIBUTÁRIAS E CONTRIBUTIVAS	92,97	0,00	0,00	0,00	92,97
TOTAL:	143,98	15.876,42	15.792,08	55,35	172,97

Balanço Patrimonial.pdf - Balanço Patrimonial - Anexo do tópico 8.4

CRESS/ES - 17ª Região

Conselho Regional de Serviço Social

CNPJ: 27.741.735/0001-22

Período: 01/01/2016 a 31/12/2016

Balanco Patrimonial

ATIVO		PASSIVO	
Especificação	Exercício Atual	Especificação	Exercício Atual
ATIVO CIRCULANTE	1.086.606,43	PASSIVO CIRCULANTE	62.370,78
CAIXA E EQUIVALENTES DE CAIXA	366.491,52	OBRIGAÇÕES TRABALHISTAS, PREVIDENCIÁRIAS E ASSISTENCIAIS A PAGAR A CURTO PRAZO	347,55
CRÉDITOS A CURTO PRAZO	704.219,21	EMPRÉSTIMOS E FINANCIAMENTOS A CURTO PRAZO	0,00
DEMAIS CRÉDITOS E VALORES A CURTO PRAZO	15.895,70	FORNECEDORES E CONTAS A PAGAR A CURTO PRAZO	10.501,88
INVESTIMENTOS E APLICAÇÕES TEMPORÁRIAS A CURTO PRAZO	0,00	OBRIGAÇÕES FISCAIS A CURTO PRAZO	589,78
ESTOQUES	0,00	OBRIGAÇÕES DE REPARTIÇÃO A OUTROS ENTES	14.330,05
VARIAÇÕES PATRIMONIAIS DIMINUTIVAS PAGAS ANTECIPADAMENTE	0,00	PROVISÕES A CURTO PRAZO	36.601,52
ATIVO NÃO-CIRCULANTE	459.852,04	DEMAIS OBRIGAÇÕES A CURTO PRAZO	0,00
ATIVO REALIZÁVEL A LONGO PRAZO	167.088,09	PASSIVO NÃO-CIRCULANTE	0,00
CRÉDITOS A LONGO PRAZO	164.688,08	OBRIGAÇÕES TRABALHISTAS, PREVIDENCIÁRIAS E ASSISTENCIAIS A PAGAR A LONGO PRAZO	0,00
DEMAIS CRÉDITOS E VALORES A LONGO PRAZO	2.400,01	EMPRÉSTIMOS E FINANCIAMENTOS A LONGO PRAZO	0,00
INVESTIMENTOS	0,00	FORNECEDORES A LONGO PRAZO	0,00
IMOBILIZADO	291.279,54	OBRIGAÇÕES FISCAIS A LONGO PRAZO	0,00
BENS MÓVEIS	147.273,70	PROVISÕES A LONGO PRAZO	0,00
BENS IMÓVEIS	198.061,26	RESULTADO DIFERIDO	0,00
(-) DEPRECIÇÃO, EXAUSTÃO E AMORTIZAÇÃO ACUMULADAS	54.055,42		0,00
INTANGÍVEL	1.484,41		0,00
SOFTWARES	2.154,00		0,00
(-) AMORTIZAÇÃO ACUMULADA	669,59		0,00
		TOTAL DO PASSIVO	62.370,78

ATIVO		PASSIVO	
Especificação	Exercício Atual	Especificação	Exercício Atual
		PATRIMÔNIO LÍQUIDO	
		Especificação	Exercício Atual
		Patrimônio Social e Capital Social	0,00
		Ajuste de avaliação Patrimonial	0,00
		Demais Reservas	0,00
		Resultados Acumulados	1.484.087,69
		TOTAL DO PATRIMÔNIO LÍQUIDO	1.484.087,69

TOTAL	1.546.458,47	TOTAL	1.546.458,47
ATIVO FINANCEIRO	328.331,80	PASSIVO FINANCEIRO	62.370,78
ATIVO PERMANENTE	1.218.126,67	PASSIVO PERMANENTE	0,00
SALDO PATRIMONIAL			1.484.087,69

Compensações

ESPECIFICAÇÃO	Exercício Atual	ESPECIFICAÇÃO	Exercício Atual
Saldo do Atos Potenciais Ativos		Saldo do Atos Potenciais Passivos	
Execução de Garantias e Contragarantias Recebidas	0,00	Execução de Garantias e Contragarantias Concedidas	0,00
Execução de Direitos Conveniados	0,00	Execução de Obrigações Conveniadas	0,00
Execução de Direitos Contratuais	0,00	Execução de Obrigações Contratuais	0,00
Execução de Outros Atos Potenciais do Ativo	0,00	Execução de Outros Atos Potenciais do Passivo	0,00
TOTAL	0,00	TOTAL	0,00

Quadro do Superávit/Déficit Financeiro

	Exercício Atual	Exercício Anterior
Superávit Financeiro	265.961,02	202.366,90

ATIVO		PASSIVO	
Especificação	Exercício Atual	Especificação	Exercício Atual

Vitória-ES, 31 de dezembro de 2016

TULLIO VENTURIM SILVA
 CONTADOR
 CRC/ES 011470
 034.956.777-80

**Demonstrativo das Variações
Patrimoniais.pdf - Demonstrativo das
Variações Patrimoniais - Anexo do tópico
8.4**

Variações Patrimoniais

VARIAÇÕES PATRIMONIAIS QUANTITATIVAS					
	Exercício Atual	Exercício Anterior		Exercício Atual	Exercício Anterior
VARIAÇÃO PATRIMONIAL AUMENTATIVA	1.262.760,42	1.062.370,45	VARIAÇÃO PATRIMONIAL DIMINUTIVA	1.101.921,28	913.484,00
CONTRIBUIÇÕES	1.129.300,27	947.524,31	PESSOAL E ENCARGOS	690.073,06	565.864,59
CONTRIBUIÇÕES SOCIAIS	1.129.300,27	947.524,31	REMUNERAÇÃO DE PESSOAL	438.307,16	348.139,25
CONTRIBUIÇÕES SOCIAIS	1.129.300,27	947.524,31	REMUNERAÇÃO A PESSOAL - RPPS	438.307,16	348.139,25
EXPLORAÇÃO E VENDA DE BENS, SERVIÇOS E DIREITOS	22.960,00	24.957,63	ENCARGOS PATRONAIS	121.684,71	114.007,87
EXPLORAÇÃO DE BENS DIREITOS E PRESTAÇÃO DE SERVIÇOS	22.960,00	24.957,63	ENCARGOS PATRONAIS - RPPS	121.684,71	114.007,87
VALOR BRUTO DE EXPLORAÇÃO DE BENS E DIREITOS E PRESTAÇÃO DE SERVIÇOS	22.960,00	24.957,63	BENEFÍCIOS A PESSOAL	128.891,20	103.717,47
VARIAÇÕES PATRIMONIAIS AUMENTATIVAS FINANCEIRAS	110.444,80	83.355,16	BENEFÍCIOS A PESSOAL - RPPS	128.891,20	103.717,47
JUROS E ENCARGOS DE MORA	60.311,23	51.934,26	OUTRAS VARIAÇÕES PATRIMONIAIS DIMINUTIVAS - PESSOAL E ENCARGOS	1.189,99	0,00
JUROS E ENCARGOS DE MORA SOBRE FORNECIMENTOS DE BENS E SERVIÇOS	60.311,23	51.934,26	INDENIZAÇÕES E RESTITUIÇÕES TRABALHISTAS	1.189,99	0,00
OUTRAS VARIAÇÕES PATRIMONIAIS AUMENTATIVAS - FINANCEIRAS	50.133,57	31.420,90	BENEFÍCIOS PREVIDENCIÁRIOS E ASSISTENCIAIS	3.885,68	100,00
MULTAS SOBRE ANUIDADES	50.133,57	31.420,90	BENEFÍCIOS EVENTUAIS	3.885,68	100,00
OUTRAS VARIAÇÕES PATRIMONIAIS AUMENTATIVAS	55,35	6.533,35	OUTROS BENEFÍCIOS EVENTUAIS	3.885,68	100,00
DIVERSAS VARIAÇÕES PATRIMONIAIS AUMENTATIVAS	55,35	6.533,35	USO DE BENS, SERVIÇOS E CONSUMO DE CAPITAL FIXO	360.438,38	310.052,65
MULTAS ADMINISTRATIVAS	0,00	623,63	USO DE MATERIAL DE CONSUMO	18.738,77	9.695,21
INDENIZAÇÕES	0,00	450,01	CONSUMO DE MATERIAL	18.738,77	9.695,21
REVERSÃO DE PROVISÕES	55,35	23,71	SERVIÇOS	328.510,64	289.223,48
VARIAÇÕES PATRIMONIAIS AUMENTATIVAS DECORRENTES DE FATOS GERADORES DIVERSOS	0,00	5.436,00	DIARIAS	20.080,00	20.073,28
			SERVIÇOS TERCEIROS - PESSOAS FÍSICAS	44.557,75	38.632,71
			SERVIÇOS TERCEIROS - PESSOAS JURÍDICAS	263.872,89	230.517,49
			DEPRECIACAO, AMORTIZACAO E EXAUSTAO	13.188,97	11.133,96
			DEPRECIACAO	12.988,09	10.933,08
			AMORTIZACAO	200,88	200,88
			VARIAÇÕES PATRIMONIAIS DIMINUTIVAS FINANCEIRAS	11.258,58	11.709,16
			JUROS E ENCARGOS DE EMPRÉSTIMOS E FINANCIAMENTOS OBTIDOS	11.258,58	11.709,16

	Exercício Atual	Exercício Anterior		Exercício Atual	Exercício Anterior
			OUTROS JUROS E ENCARGOS DE EMPRÉSTIMOS E FINANCIAMENTOS	11.258,58	11.709,16
			TRIBUTÁRIAS	14.701,34	12.303,69
			IMPOSTOS, TAXAS E CONTRIBUIÇÕES DE MELHORIA	3.046,22	2.403,72
			IMPOSTOS	3.046,22	2.403,72
			CONTRIBUIÇÕES	11.655,12	9.899,97
			CONTRIBUIÇÕES SOCIAIS	11.655,12	9.899,97
			OUTRAS VARIAÇÕES PATRIMONIAIS DIMINUTIVAS	21.564,24	13.453,91
			DIVERSAS VARIAÇÕES PATRIMONIAIS DIMINUTIVAS	21.564,24	13.453,91
			VARIAÇÕES PATRIMONIAIS DIMINUTIVAS DECORRENTES DE FATOS GERADORES DIVERSOS	21.564,24	13.453,91
Total das Variações Ativas :	1.262.760,42	1.062.370,45	Total das Variações Passivas :	1.101.921,28	913.484,00
RESULTADO PATRIMONIAL					
Déficit do Exercício			Superávit do Exercício	160.839,14	148.886,45
Total	1.262.760,42	1.062.370,45	Total	1.262.760,42	1.062.370,45

Vitória-ES, 31 de dezembro de 2016

TULLIO VENTURIM SILVA
CONTADOR
CRC/ES 011470
034.956.777-80

**Variações Patrimoniais Qualitativas
(decorrentes da execução orçamentária)**

VARIAÇÕES ATIVAS	Exercício Atual	Exercício Anterior	VARIAÇÕES PASSIVAS	Exercício Atual	Exercício Anterior
INCORPORAÇÃO DE ATIVOS	8.968,40	0,00	INCORPORAÇÃO DE PASSIVO	0,00	0,00
DESINCORPORAÇÃO DE PASSIVO	0,00	0,00	DESINCORPORAÇÃO DE ATIVO	0,00	0,00

**Demonstrativo do Fluxo de Caixa.pdf -
Demonstrativo do Fluxo de Caixa - Anexo
do t3pico 8.4**

Demonstração dos Fluxos de Caixa

	Exercício Atual	Exercício Anterior
FLUXO DE CAIXA DAS ATIVIDADES DAS OPERAÇÕES		
INGRESSOS		
RECEITA CORRENTE	1.162.698,03	1.187.621,48
RECEITAS DE CONTRIBUIÇÕES	1.024.603,82	1.067.253,97
RECEITA DE CONTRIBUIÇÕES	1.024.603,82	1.067.253,97
ANUIDADES	768.359,31	823.246,86
RECEITA EXERCÍCIOS ANTERIORES	256.244,51	244.007,11
RECEITA DE SERVIÇOS	23.057,02	24.957,63
EMOLUMENTOS COM INSCRIÇÕES	17.010,67	19.830,92
EMOLUMENTOS COM EXPEDIÇÕES DE CARTEIRAS	1.901,03	1.603,24
EMOLUMENTOS COM EXPEDIÇÕES DE CERTIFICADOS	80,30	34,33
RECEITAS DIVERSAS DE SERVIÇOS	4.065,02	3.489,14
FINANCEIRAS	110.444,80	83.355,16
JUROS DE MORA SOBRE ANUIDADES	60.311,23	51.934,26
ATUALIZAÇÃO MONETÁRIA	50.133,57	31.420,90
MULTAS SOBRE ANUIDADES	8.891,71	9.311,88
REMUNERAÇÃO DE DEP. BANC. E APLICAÇÕES FINANCEIRAS	41.241,86	22.109,02
OUTRAS RECEITAS CORRENTES	4.592,39	12.054,72
DÍVIDA ATIVA	4.592,39	10.521,08
MULTAS DE INFRAÇÕES	0,00	623,63
INDENIZAÇÕES E RESTITUIÇÕES	0,00	910,01
INGRESSOS EXTRAORÇAMENTÁRIOS	0,00	1.405.548,80
OUTROS INGRESSOS	587.221,18	0,00
DESEMBOLSOS		
CREDITO EMPENHADO – PAGO		
DESPEZA CORRENTE	1.062.191,03	0,00
PESSOAL E ENCARGOS SOCIAIS	437.161,59	0,00
ENCARGOS PATRONAIS	121.850,86	0,00
OUTRAS DESPESAS CORRENTES	469.697,38	0,00
TRIBUTÁRIAS E CONTRIBUTIVAS	14.701,34	0,00
DEMAIS DESPESAS CORRENTES	7.521,28	0,00
SERVIÇOS BANCÁRIOS	11.258,58	0,00
DESPEZA DE CAPITAL	8.968,40	0,00
INVESTIMENTOS	8.968,40	0,00
DESPEZA CORRENTE	0,00	911.398,68
PESSOAL E ENCARGOS SOCIAIS	0,00	361.181,99
ENCARGOS PATRONAIS	0,00	110.053,77
OUTRAS DESPESAS CORRENTES	0,00	402.736,16
TRIBUTÁRIAS E CONTRIBUTIVAS	0,00	12.303,69
DEMAIS DESPESAS CORRENTES	0,00	13.413,91
SERVIÇOS BANCÁRIOS	0,00	11.709,16
RESTOS A PAGAR NÃO PROCESSADOS LIQUIDADOS A PAGAR	0,00	0,00
DESEMBOLSOS EXTRAORÇAMENTÁRIOS	0,00	1.410.473,54
OUTROS DESEMBOLSOS	620.034,88	0,00

	Exercício Atual	Exercício Anterior
FLUXO DE CAIXA LÍQUIDO DAS ATIVIDADES DAS OPERAÇÕES	67.693,30	271.298,06
FLUXO DE CAIXA DAS ATIVIDADES DE INVESTIMENTO		
INGRESSOS		
DESEMBOLSOS		
Crédito Empenhado Pago		
Crédito Empenhado Liquidado		
INVESTIMENTOS	0,00	5.698,80
FLUXO DE CAIXA LÍQUIDO DAS ATIVIDADES DE INVESTIMENTO	0,00	-5.698,80
FLUXO DE CAIXA DAS ATIVIDADES DE FINANCIAMENTO		
INGRESSOS		
DESEMBOLSOS		
FLUXO DE CAIXA LÍQUIDO DAS ATIVIDADES DE FINANCIAMENTO	0,00	0,00
APURAÇÃO DO FLUXO DE CAIXA DO PERÍODO		
GERAÇÃO LÍQUIDA DE CAIXA E EQUIVALENTES DE CAIXA	67.693,30	265.599,26
CAIXA E EQUIVALENTES DE CAIXA INICIAL	307.766,62	42.167,36
CAIXA E EQUIVALENTES DE CAIXA FINAL	375.459,92	307.766,62

Vitória-ES, 31 de dezembro de 2016

TULLIO VENTURIM SILVA
 CONTADOR
 CRC/ES 011470
 034.956.777-80

9 - CONFORMIDADE DA GESTÃO E DEMANDAS DE ÓRGÃOS DE CONTROLE

9.1 Determinações do TCU

Todas as notificações e comunicações do TCU recebidas pelo CRESS/ES, diretamente ou através do CFESS, são discutidas entre gestores e empregados do Conselho e encaminhadas para integral cumprimento.

No exercício de 2016, o CRESS/ES foi comunicado, através do Ofício 72/2016, de 25/05/2016, acerca dos procedimentos necessários à prestação de contas anual por meio do Sistema de Prestação de Contas (e-Contas), tendo prestado, tempestivamente, todas informações solicitadas pela Secretaria de Controle Externo/Fiscalização de sua Unidade Jurisdicionada.

9.2 RECOMENDAÇÕES DE CONTROLE INTERNO

O Conselho não possui órgão de controle interno.

9.3 DANOS AO ERÁRIO

O capítulo III do Estatuto Conjunto CFESS/CRESS (Resolução CFESS nº 469/2005) estabelece os procedimentos de sindicância e inquérito administrativo a serem adotados em caso de práticas ilegais no âmbito do CRESS/ES, incluindo os atos que provoquem danos ao erário.

No exercício de 2016, não foi verificado nenhum ato ilícito ou irregular praticado por funcionário, conselheiro ou colaborador que tenha provocado dano ao erário e sua consequente reposição.

10 - OUTRAS INFORMAÇÕES RELEVANTES

10.1 OUTRAS INFORMAÇÕES RELEVANTES

O ano de 2016 foi de avanços e aperfeiçoamento da Gestão na área administrativa e financeira, com o acompanhamento permanente do orçamento e empenho nas ações com baixo custo para a entidade. Tal condução possibilitou saldo positivo nas contas do Conselho no encerramento de 2016.

Algumas ações previstas no Plano de Metas e Orçamento não foram executadas, por motivos diversos. Cabe mencionar:

A contratação de empresa para elaboração do Plano de Cargos e Salários dos servidores do CRESS. O processo para contratação da empresa está sendo avaliado pela Comissão de Licitação.

Visitas de fiscalização nas comunidades terapêuticas. Embora a intervenção nas comunidades terapêuticas seja uma das deliberações do Conjunto, o CRESS avalia a importância de traçar estratégias antes da realização dessa intervenção.

Realizar encontro para socializar os resultados do GT Classificação de Risco/Serviço Social e Saúde. O relatório produzido pelo GT foi finalizado em dezembro de 2016, portanto, tal ação deverá ser realizada em 2017.

Realizar dois exemplares de jornal. Devido a problemas com a nova assessoria de comunicação, só foi possível executar um jornal para o ano de 2016.

Encerramos o ano de 2016 convictos que o orçamento construído coletivamente entre Gestão e funcionários, proporciona melhor eficácia, monitoramento dos recursos, e clareza na condução das ações.

11 - ANEXOS E APÊNDICES

11.1 ANEXOS E APÊNDICES

ANEXO - Rol de Responsáveis - 2016.pdf - Vide anexo do tópico 11.1 no final da seção

Rol de Responsáveis - 2016.pdf - Anexo do tópico 11.1

**Rol de Responsáveis do Conselho Regional de Serviço Social da 17ª Região
referente ao ano 2016**

Janeiro (1º) a Fevereiro (28)

Presidente: Wanusa Pereira dos Santos

CPF: 046.644.367-69

Endereço: Jose Anchieta Fontana, 655, Ap 502, Jardim Camburi, Vitória/ES CEP: 29.090-400

Vice- Presidente: Camila Costa Valadão

CPF: 104.560.437-21

Endereço: Rua Carlos Gomes, 636, Parque R. Laranjeiras, Serra/ES CEP: 29.165-260

1ª Secretária: Pollyana Tereza Ramos Pazolini

CPF: 057.855.477-16

Endereço: Conjunto C de Itaparica, S/N 3 Et Ed Coridon, Coqueiral De Itaparica, Vila Velha/ES, CEP: 29.102-903

2ª Secretária: Polyana Pereira do Prado

CPF: 691.267.981-15

Endereço: Curitiba, 90, Residencial Solar Itapoã, Ap 301 B, Praia de Itapoã, Vila Velha/ES, CEP: 29.101-420

1º Tesoureiro: Hudson Valentim Vassoler

CPF: 104.247.167-39

Endereço: Luiz Manoel Vellozo, 545, Ap 202, Jardim Da Penha, Vitória/ES, CEP: 29.060-040

2ª Tesoureira: Elisangela Maria Marchesi

CPF: 077.575.567-24

Endereço: Professor Belmiro Siqueira, Nº 85, Torre 01, Enseada Do Suá, Vitória/ES, CEP: 29.050-580

Conselho Fiscal

Fábio Bremenkamp Cunha

CPF: 108.686.057-86

Endereço: Rua Joaquim Mirande Silva, 75, Itanguá, Cariacica/ES, CEP: 29.149-780

Aline Felipe Barreto

CPF: 106.362.987-01

Endereço: Ludwik Macal, 1230, Ap102, Ed. São Paulo, Jardim Da Penha, Vitória/ES, CEP: 29.060-030

Naara de Lima Campos

CPF: 113.311.587-02

Endereço: Jatobá, Qd 24, Ap204, Bl B, Ponta dos Fachos, Colina De Laranjeiras, Serra/ES, CEP: 29.167-128

Suplentes

Sabrina Lúcia Pinto da Silva

CPF: 108.899.937-93

Endereço: Jose Bernadino De Souza, 02, Santos Dumont, Vila Velha/ES, CEP: 29.109-630

Andrea Coutinho Meloni

CPF: 055.811.667-14

Endereço: Travessa Afonso Schwab, 737, Guaranhuns, Vila Velha/ES, CEP: 29.103-685

Sandra Gonçalo Pereira

CPF: 077.909.607-09

Endereço: Rua Herman Stern, 235, Ap303, T1 R das Palmeiras, Colina de Laranjeiras, Serra/ES, CEP: 29.167-081

Michely Mezdri

CPF: 108.119.677-78

Endereço: Vasco Fernandes Coutinho, 1308, Interlagos, Linhares/ES, CEP: 29.903-480

Vanda Aguiar Valadão

CPF: 394.864.517-53

Endereço: Barão de Monjardim, Ed. Jardim, Apto 104, Centro, Vitória/ES, 29.390-010

Ana Paula Brito Mozer

CPF: 094.481.987-79

Endereço: Rua Jose Goulart, 45, Nossa Senhora de Fátima, Cachoeiro De Itapemirim/ES, CEP: 29.311-345

Vitor Carlos Gomes de Souza

CPF: 065.092.816-43

Endereço: Getulio Vargas, 532, Ap 408, Centro, Colatina/ES, CEP: 29.700-010

Fevereiro (29) a Março (18)

Presidente: Camila Costa Valadão

CPF: 104.560.437-21

Endereço: Rua Carlos Gomes, 636, Parque R. Laranjeiras, Serra/ES CEP: 29.165-260

Vice- Presidente: Pollyana Tereza Ramos Pazolini

CPF: 057.855.477-16

Endereço: Conjunto C de Itaparica, S/N 3 Et Ed Coridon, Coqueiral De Itaparica, Vila Velha/ES, CEP: 29.102-903

1ª Secretária: Polyana Pereira do Prado

CPF: 691.267.981-15

Endereço: Curitiba, 90, Residencial Solar Itapoã, Ap 301 B, Praia de Itapoã, Vila Velha/ES, CEP: 29.101-420

2ª Secretária: Sabrina Lúcia Pinto da Silva

CPF: 108.899.937-93

Endereço: Jose Bernadino De Souza, 02, Santos Dumont, Vila Velha/ES, CEP: 29.109-630

1º Tesoureiro: Hudson Valentim Vassoler

CPF: 104.247.167-39

Endereço: Luiz Manoel Vellozo, 545, Ap 202, Jardim Da Penha, Vitória/ES, CEP: 29.060-040

2ª Tesoureira: Elisangela Maria Marchesi

CPF: 077.575.567-24

Endereço: Professor Belmiro Siqueira, Nº 85, Torre 01, Enseada Do Suá, Vitória/ES, CEP: 29.050-580

Conselho Fiscal

Fábio Bremenkamp Cunha

CPF: 108.686.057-86

Endereço: Rua Joaquim Mirande Silva, 75, Itanguá, Cariacica/ES, CEP: 29.149-780

Aline Felipe Barreto

CPF: 106.362.987-01

Endereço: Ludwik Macal, 1230, Ap102, Ed. São Paulo, Jardim Da Penha, Vitória/ES, CEP: 29.060-030

Naara de Lima Campos

CPF: 113.311.587-02

Endereço: Jatobá, Qd 24, Ap204, Bl B, Ponta dos Fachos, Colina De Laranjeiras, Serra/ES, CEP: 29.167-128

Suplentes

Andrea Coutinho Meloni

CPF: 055.811.667-14

Endereço: Travessa Afonso Schwab, 737, Guaranhuns, Vila Velha/ES, CEP: 29.103-685

Sandra Gonçalo Pereira

CPF: 077.909.607-09

Endereço: Rua Herman Stern, 235, Ap303, T1 R das Palmeiras, Colina de Laranjeiras, Serra/ES, CEP: 29.167-081

Michely Mezdri

CPF: 108.119.677-78

Endereço: Vasco Fernandes Coutinho, 1308, Interlagos, Linhares/ES, CEP: 29.903-480

Vanda Aguiar Valadão
CPF: 394.864.517-53
Endereço: Barão de Monjardim, Ed. Jardim, Apto 104, Centro, Vitória/ES, 29.390-010

Ana Paula Brito Mozer
CPF: 094.481.987-79
Endereço: Rua Jose Goulart, 45, Nossa Senhora de Fátima, Cachoeiro De Itapemirim/ES, CEP: 29.311-345

Vitor Carlos Gomes de Souza
CPF: 065.092.816-43
Endereço: Getulio Vargas, 532, Ap 408, Centro, Colatina/ES, CEP: 29.700-010

Março (19) a Maio (6)

Presidente: Camila Costa Valadão
CPF: 104.560.437-21
Endereço: Rua Carlos Gomes, 636, Parque R. Laranjeiras, Serra/ES CEP: 29.165-260

Vice- Presidente: Pollyana Tereza Ramos Pazolini
CPF: 057.855.477-16
Endereço: Conjunto C de Itaparica, S/N 3 Et Ed Coridon, Coqueiral De Itaparica, Vila Velha/ES, CEP: 29.102-903

1ª Secretária: Polyana Pereira do Prado
CPF: 691.267.981-15
Endereço: Curitiba, 90, Residencial Solar Itapoã, Ap 301 B, Praia de Itapoã, Vila Velha/ES, CEP: 29.101-420

2ª Secretária: Sabrina Lúcia Pinto da Silva
CPF: 108.899.937-93
Endereço: Jose Bernadino De Souza, 02, Santos Dumont, Vila Velha/ES, CEP: 29.109-630

1º Tesoureiro: Hudson Valentim Vassoler
CPF: 104.247.167-39
Endereço: Luiz Manoel Vellozo, 545, Ap 202, Jardim Da Penha, Vitória/ES, CEP: 29.060-040

2ª Tesoureira: Elisangela Maria Marchesi
CPF: 077.575.567-24
Endereço: Professor Belmiro Siqueira, Nº 85, Torre 01, Enseada Do Suá, Vitória/ES, CEP: 29.050-580

Conselho Fiscal

Fábio Bremenkamp Cunha
CPF: 108.686.057-86
Endereço: Rua Joaquim Mirande Silva, 75, Itanguá, Cariacica/ES, CEP: 29.149-780

Aline Felipe Barreto
CPF: 106.362.987-01
Endereço: Ludwik Macal, 1230, Ap102, Ed. São Paulo, Jardim Da Penha, Vitória/ES,
CEP: 29.060-030

Andrea Coutinho Meloni
CPF: 055.811.667-14
Endereço: Travessa Afonso Schwab, 737, Guaranhuns, Vila Velha/ES, CEP: 29.103-685

Suplentes

Sandra Gonçalo Pereira
CPF: 077.909.607-09
Endereço: Rua Herman Stern, 235, Ap303, T1 R das Palmeiras, Colina de Laranjeiras, Serra/ES, CEP: 29.167-081

Michely Mezdari
CPF: 108.119.677-78
Endereço: Vasco Fernandes Coutinho, 1308, Interlagos, Linhares/ES, CEP: 29.903-480

Vanda Aguiar Valadão
CPF: 394.864.517-53
Endereço: Barão de Monjardim, Ed. Jardim, Apto 104, Centro, Vitória/ES, 29.390-010

Ana Paula Brito Mozer
CPF: 094.481.987-79
Endereço: Rua Jose Goulart, 45, Nossa Senhora de Fátima, Cachoeiro De Itapemirim/ES, CEP: 29.311-345

Vitor Carlos Gomes de Souza
CPF: 065.092.816-43
Endereço: Getulio Vargas, 532, Ap 408, Centro, Colatina/ES, CEP: 29.700-010

Maio (07) a Junho (1º)

Presidente: Camila Costa Valadão
CPF: 104.560.437-21
Endereço: Rua Carlos Gomes, 636, Parque R. Laranjeiras, Serra/ES CEP: 29.165-260

Vice- Presidente: Pollyana Tereza Ramos Pazolini
CPF: 057.855.477-16
Endereço: Conjunto C de Itaparica, S/N 3 Et Ed Coridon, Coqueiral De Itaparica, Vila Velha/ES, CEP: 29.102-903

1ª Secretária: Polyana Pereira do Prado
CPF: 691.267.981-15

Endereço: Curitiba, 90, Residencial Solar Itapoã, Ap 301 B, Praia de Itapoã, Vila Velha/ES, CEP: 29.101-420

2ª Secretária: Sabrina Lúcia Pinto da Silva

CPF: 108.899.937-93

Endereço: Jose Bernadino De Souza, 02, Santos Dumont, Vila Velha/ES, CEP: 29.109-630

1º Tesoureiro: Hudson Valentim Vassoler

CPF: 104.247.167-39

Endereço: Luiz Manoel Vellozo, 545, Ap 202, Jardim Da Penha, Vitória/ES, CEP: 29.060-040

2ª Tesoureira: Elisangela Maria Marchesi

CPF: 077.575.567-24

Endereço: Professor Belmiro Siqueira, Nº 85, Torre 01, Enseada Do Suá, Vitória/ES, CEP: 29.050-580

Conselho Fiscal

Fábio Bremenkamp Cunha

CPF: 108.686.057-86

Endereço: Rua Joaquim Mirande Silva, 75, Itanguá, Cariacica/ES, CEP: 29.149-780

Aline Felipe Barreto

CPF: 106.362.987-01

Endereço: Ludwik Macal, 1230, Ap102, Ed. São Paulo, Jardim Da Penha, Vitória/ES, CEP: 29.060-030

Naara de Lima Campos

CPF: 113.311.587-02

Endereço: Jatobá, Qd 24, Ap204, Bl B, Ponta dos Fachos, Colina De Laranjeiras, Serra/ES, CEP: 29.167-128

Suplentes

Andrea Coutinho Meloni

CPF: 055.811.667-14

Endereço: Travessa Afonso Schwab, 737, Guaranhuns, Vila Velha/ES, CEP: 29.103-685

Sandra Gonçalo Pereira

CPF: 077.909.607-09

Endereço: Rua Herman Stern, 235, Ap303, T1 R das Palmeiras, Colina de Laranjeiras, Serra/ES, CEP: 29.167-081

Michely Mezdri

CPF: 108.119.677-78

Endereço: Vasco Fernandes Coutinho, 1308, Interlagos, Linhares/ES, CEP: 29.903-480

Vanda Aguiar Valadão
CPF: 394.864.517-53
Endereço: Barão de Monjardim, Ed. Jardim, Apto 104, Centro, Vitória/ES, 29.390-010

Ana Paula Brito Mozer
CPF: 094.481.987-79
Endereço: Rua Jose Goulart, 45, Nossa Senhora de Fátima, Cachoeiro De Itapemirim/ES, CEP: 29.311-345

Vitor Carlos Gomes de Souza
CPF: 065.092.816-43
Endereço: Getulio Vargas, 532, Ap 408, Centro, Colatina/ES, CEP: 29.700-010

Junho (02) a Julho (17)

Presidente: Wanusa Pereira dos Santos
CPF: 046.644.367-69
Endereço: Jose Anchieta Fontana, 655, Ap 502, Jardim Camburi, Vitória/ES CEP: 29.090-400

Vice- Presidente: Pollyana Tereza Ramos Pazolini
CPF: 057.855.477-16
Endereço: Conjunto C de Itaparica, S/N 3 Et Ed Coridon, Coqueiral De Itaparica, Vila Velha/ES, CEP: 29.102-903

1ª Secretária: Polyana Pereira do Prado
CPF: 691.267.981-15
Endereço: Curitiba, 90, Residencial Solar Itapoã, Ap 301 B, Praia de Itapoã, Vila Velha/ES, CEP: 29.101-420

2ª Secretária: Sabrina Lúcia Pinto da Silva
CPF: 108.899.937-93
Endereço: Jose Bernadino De Souza, 02, Santos Dumont, Vila Velha/ES, CEP: 29.109-630

1º Tesoureiro: Hudson Valentim Vassoler
CPF: 104.247.167-39
Endereço: Luiz Manoel Vellozo, 545, Ap 202, Jardim Da Penha, Vitória/ES, CEP: 29.060-040

2ª Tesoureira: Elisangela Maria Marchesi
CPF: 077.575.567-24
Endereço: Professor Belmiro Siqueira, Nº 85, Torre 01, Enseada Do Suá, Vitória/ES, CEP: 29.050-580

Conselho Fiscal

Fábio Bremenkamp Cunha
CPF: 108.686.057-86

Endereço: Rua Joaquim Mirande Silva, 75, Itanguá, Cariacica/ES, CEP: 29.149-780

Aline Felipe Barreto

CPF: 106.362.987-01

Endereço: Ludwik Macal, 1230, Ap102, Ed. São Paulo, Jardim Da Penha, Vitória/ES, CEP: 29.060-030

Naara de Lima Campos

CPF: 113.311.587-02

Endereço: Jatobá, Qd 24, Ap204, Bl B, Ponta dos Fachos, Colina De Laranjeiras, Serra/ES, CEP: 29.167-128

Suplentes

Andrea Coutinho Meloni

CPF: 055.811.667-14

Endereço: Travessa Afonso Schwab, 737, Guaranhuns, Vila Velha/ES, CEP: 29.103-685

Sandra Gonçalo Pereira

CPF: 077.909.607-09

Endereço: Rua Herman Stern, 235, Ap303, T1 R das Palmeiras, Colina de Laranjeiras, Serra/ES, CEP: 29.167-081

Michely Mezdri

CPF: 108.119.677-78

Endereço: Vasco Fernandes Coutinho, 1308, Interlagos, Linhares/ES, CEP: 29.903-480

Vanda Aguiar Valadão

CPF: 394.864.517-53

Endereço: Barão de Monjardim, Ed. Jardim, Apto 104, Centro, Vitória/ES, CEP: 29.390-010

Ana Paula Brito Mozer

CPF: 094.481.987-79

Endereço: Rua Jose Goulart, 45, Nossa Senhora de Fátima, Cachoeiro De Itapemirim/ES, CEP: 29.311-345

Vitor Carlos Gomes de Souza

CPF: 065.092.816-43

Endereço: Getulio Vargas, 532, Ap 408, Centro, Colatina/ES, CEP: 29.700-010

Julho (18) a Outubro (19)

Presidente: Wanusa Pereira dos Santos

CPF: 046.644.367-69

Endereço: Jose Anchieta Fontana, 655, Ap 502, Jardim Camburi, Vitória/ES CEP: 29.090-400

Vice- Presidente: Pollyana Tereza Ramos Pazolini

CPF: 057.855.477-16

Endereço: Conjunto C de Itaparica, S/N 3 Et Ed Coridon, Coqueiral De Itaparica, Vila Velha/ES, CEP: 29.102-903

1ª Secretária: Polyana Pereira do Prado

CPF: 691.267.981-15

Endereço: Curitiba, 90, Residencial Solar Itapoã, Ap 301 B, Praia de Itapoã, Vila Velha/ES, CEP: 29.101-420

2ª Secretária: Sabrina Lúcia Pinto da Silva

CPF: 108.899.937-93

Endereço: Jose Bernadino De Souza, 02, Santos Dumont, Vila Velha/ES, CEP: 29.109-630

1º Tesoureiro: Hudson Valentim Vassoler

CPF: 104.247.167-39

Endereço: Luiz Manoel Vellozo, 545, Ap 202, Jardim Da Penha, Vitória/ES, CEP: 29.060-040

2º Tesoureira: Andrea Coutinho Meloni

CPF: 055.811.667-14

Endereço: Travessa Afonso Schwab, 737, Guaranhuns, Vila Velha/ES, CEP: 29.103-685

Conselho Fiscal

Fábio Bremenkamp Cunha

CPF: 108.686.057-86

Endereço: Rua Joaquim Mirande Silva, 75, Itanguá, Cariacica/ES, CEP: 29.149-780

Aline Felipe Barreto

CPF: 106.362.987-01

Endereço: Ludwik Macal, 1230, Ap102, Ed. São Paulo, Jardim Da Penha, Vitória/ES, CEP: 29.060-030

Naara de Lima Campos

CPF: 113.311.587-02

Endereço: Jatobá, Qd 24, Ap204, Bl B, Ponta dos Fachos, Colina De Laranjeiras, Serra/ES, CEP: 29.167-128

Suplentes

Sandra Gonçalo Pereira

CPF: 077.909.607-09

Endereço: Rua Herman Stern, 235, Ap303, T1 R das Palmeiras, Colina de Laranjeiras, Serra/ES, CEP: 29.167-081

Michely Mezdri

CPF: 108.119.677-78

Endereço: Vasco Fernandes Coutinho, 1308, Interlagos, Linhares/ES, CEP: 29.903-480

Vanda Aguiar Valadão
CPF: 394.864.517-53
Endereço: Barão de Monjardim, Ed. Jardim, Apto 104, Centro, Vitória/ES, 29.390-010

Ana Paula Brito Mozer
CPF: 094.481.987-79
Endereço: Rua Jose Goulart, 45, Nossa Senhora de Fátima, Cachoeiro De Itapemirim/ES, CEP: 29.311-345

Vitor Carlos Gomes de Souza
CPF: 065.092.816-43
Endereço: Getulio Vargas, 532, Ap 408, Centro, Colatina/ES, CEP: 29.700-010

Outubro (20) a Dezembro (18)

Presidente: Wanusa Pereira dos Santos
CPF: 046.644.367-69
Endereço: Jose Anchieta Fontana, 655, Ap 502, Jardim Camburi, Vitória/ES CEP: 29.090-400

Vice- Presidente: Camila Costa Valadão
CPF: 104.560.437-21
Endereço: Rua Carlos Gomes, 636, Parque R. Laranjeiras, Serra/ES CEP: 29.165-260

1ª Secretária: Pollyana Tereza Ramos Pazolini
CPF: 057.855.477-16
Endereço: Conjunto C de Itaparica, S/N 3 Et Ed Coridon, Coqueiral De Itaparica, Vila Velha/ES, CEP: 29.102-903

2ª Secretária: Polyana Pereira do Prado
CPF: 691.267.981-15
Endereço: Curitiba, 90, Residencial Solar Itapoã, Ap 301 B, Praia de Itapoã, Vila Velha/ES, CEP: 29.101-420

1º Tesoureiro: Hudson Valentim Vassoler
CPF: 104.247.167-39
Endereço: Luiz Manoel Vellozo, 545, Ap 202, Jardim Da Penha, Vitória/ES, CEP: 29.060-040

2ª Tesoureira: Elisangela Maria Marchesi
CPF: 077.575.567-24
Endereço: Professor Belmiro Siqueira, N° 85, Torre 01, Enseada Do Suá, Vitória/ES, CEP: 29.050-580

Conselho Fiscal

Fábio Bremenkamp Cunha
CPF: 108.686.057-86

Endereço: Rua Joaquim Mirande Silva, 75, Itanguá, Cariacica/ES, CEP: 29.149-780

Aline Felipe Barreto

CPF: 106.362.987-01

Endereço: Ludwik Macal, 1230, Ap102, Ed. São Paulo, Jardim Da Penha, Vitória/ES, CEP: 29.060-030

Naara de Lima Campos

CPF: 113.311.587-02

Endereço: Jatoba, Qd 24, Ap204, Bl B, Ponta dos Fachos, Colina De Laranjeiras, Serra/ES, CEP: 29.167-128

Suplentes

Sabrina Lúcia Pinto da Silva

CPF: 108.899.937-93

Endereço: Jose Bernadino De Souza, 02, Santos Dumont, Vila Velha/ES, CEP: 29.109-630

Andrea Coutinho Meloni

CPF: 055.811.667-14

Endereço: Travessa Afonso Schwab, 737, Guaranhuns, Vila Velha/ES, CEP: 29.103-685

Sandra Gonçalo Pereira

CPF: 077.909.607-09

Endereço: Rua Herman Stern, 235, Ap303, T1 R das Palmeiras, Colina de Laranjeiras, Serra/ES, CEP: 29.167-081

Michely Mezdri

CPF: 108.119.677-78

Endereço: Vasco Fernandes Coutinho, 1308, Interlagos, Linhares/ES, CEP: 29.903-480

Vanda Aguiar Valadão

CPF: 394.864.517-53

Endereço: Barão de Monjardim, Ed. Jardim, Apto 104, Centro, Vitória/ES, CEP: 29.390-010

Ana Paula Brito Mozer

CPF: 094.481.987-79

Endereço: Rua Jose Goulart, 45, Nossa Senhora de Fátima, Cachoeiro De Itapemirim/ES, CEP: 29.311-345

Vitor Carlos Gomes de Souza

CPF: 065.092.816-43

Endereço: Getulio Vargas, 532, Ap 408, Centro, Colatina/ES, CEP: 29.700-010

Dezembro (19) a Dezembro (29)

Presidente: Camila Costa Valadão

CPF: 104.560.437-21

Endereço: Rua Carlos Gomes, 636, Parque R. Laranjeiras, Serra/ES CEP: 29.165-260

Vice- Presidente: Pollyana Tereza Ramos Pazolini

CPF: 057.855.477-16

Endereço: Conjunto C de Itaparica, S/N 3 Et Ed Coridon, Coqueiral De Itaparica, Vila Velha/ES, CEP: 29.102-903

1ª Secretária: Polyana Pereira do Prado

CPF: 691.267.981-15

Endereço: Curitiba, 90, Residencial Solar Itapoã, Ap 301 B, Praia de Itapoã, Vila Velha/ES, CEP: 29.101-420

2ª Secretária: Sabrina Lúcia Pinto da Silva

CPF: 108.899.937-93

Endereço: Jose Bernadino De Souza, 02, Santos Dumont, Vila Velha/ES, CEP: 29.109-630

1º Tesoureiro: Hudson Valentim Vassoler

CPF: 104.247.167-39

Endereço: Luiz Manoel Vellozo, 545, Ap 202, Jardim Da Penha, Vitória/ES, CEP: 29.060-040

2ª Tesoureira: Elisangela Maria Marchesi

CPF: 077.575.567-24

Endereço: Professor Belmiro Siqueira, Nº 85, Torre 01, Enseada Do Suá, Vitória/ES, CEP: 29.050-580

Conselho Fiscal

Fábio Bremenkamp Cunha

CPF: 108.686.057-86

Endereço: Rua Joaquim Mirande Silva, 75, Itanguá, Cariacica/ES, CEP: 29.149-780

Aline Felipe Barreto

CPF: 106.362.987-01

Endereço: Ludwik Macal, 1230, Ap102, Ed. São Paulo, Jardim Da Penha, Vitória/ES, CEP: 29.060-030

Naara de Lima Campos

CPF: 113.311.587-02

Endereço: Jatobá, Qd 24, Ap204, Bl B, Ponta dos Fachos, Colina De Laranjeiras, Serra/ES, CEP: 29.167-128

Suplentes

Andrea Coutinho Meloni

CPF: 055.811.667-14

Endereço: Travessa Afonso Schwab, 737, Guaranhuns, Vila Velha/ES, CEP: 29.103-685

Sandra Gonçalo Pereira
CPF: 077.909.607-09
Endereço: Rua Herman Stern, 235, Ap303, T1 R das Palmeiras, Colina de Laranjeiras, Serra/ES, CEP: 29.167-081

Michely Mezdari
CPF: 108.119.677-78
Endereço: Vasco Fernandes Coutinho, 1308, Interlagos, Linhares/ES, CEP: 29.903-480

Vanda Aguiar Valadão
CPF: 394.864.517-53
Endereço: Barão de Monjardim, Ed. Jardim, Apto 104, Centro, Vitória/ES, 29.390-010

Ana Paula Brito Mozer
CPF: 094.481.987-79
Endereço: Rua Jose Goulart, 45, Nossa Senhora de Fátima, Cachoeiro De Itapemirim/ES, CEP: 29.311-345

Vitor Carlos Gomes de Souza
CPF: 065.092.816-43
Endereço: Getulio Vargas, 532, Ap 408, Centro, Colatina/ES, CEP: 29.700-010

Dezembro (30) a Dezembro (31)

Presidente: Camila Costa Valadão
CPF: 104.560.437-21
Endereço: Rua Carlos Gomes, 636, Parque R. Laranjeiras, Serra/ES CEP: 29.165-260

Vice- Presidente: Andrea Coutinho Meloni
CPF: 055.811.667-14
Endereço: Travessa Afonso Schwab, 737, Guaranhuns, Vila Velha/ES, CEP: 29.103-685

1ª Secretária: Sandra Gonçalo Pereira
CPF: 077.909.607-09
Endereço: Rua Herman Stern, 235, Ap303, T1 R das Palmeiras, Colina de Laranjeiras, Serra/ES, CEP: 29.167-081

2ª Secretária: Michely Mezdari
CPF: 108.119.677-78
Endereço: Vasco Fernandes Coutinho, 1308, Interlagos, Linhares/ES, CEP: 29.903-480

1º Tesoureiro: Hudson Valentim Vassoler
CPF: 104.247.167-39
Endereço: Luiz Manoel Vellozo, 545, Ap 202, Jardim Da Penha, Vitória/ES, CEP: 29.060-040

2ª Tesoureira: Elisangela Maria Marchesi
CPF: 077.575.567-24

Endereço: Professor Belmiro Siqueira, Nº 85, Torre 01, Enseada Do Suá, Vitória/ES,
CEP: 29.050-580

Conselho Fiscal

Fábio Bremenkamp Cunha

CPF: 108.686.057-86

Endereço: Rua Joaquim Mirande Silva, 75, Itanguá, Cariacica/ES, CEP: 29.149-780

Aline Felipe Barreto

CPF: 106.362.987-01

Endereço: Ludwik Macal, 1230, Ap102, Ed. São Paulo, Jardim Da Penha, Vitória/ES,
CEP: 29.060-030

Naara de Lima Campos

CPF: 113.311.587-02

Endereço: Jatobá, Qd 24, Ap204, Bl B, Ponta dos Fachos, Colina De Laranjeiras,
Serra/ES, CEP: 29.167-128

Suplentes

Vanda Aguiar Valadão

CPF: 394.864.517-53

Endereço: Barão de Monjardim, Ed. Jardim, Apto 104, Centro, Vitória/ES, 29.390-010

Ana Paula Brito Mozer

CPF: 094.481.987-79

Endereço: Rua Jose Goulart, 45, Nossa Senhora de Fátima, Cachoeiro De
Itapemirim/ES, CEP: 29.311-345

Vitor Carlos Gomes de Souza

CPF: 065.092.816-43

Endereço: Getulio Vargas, 532, Ap 408, Centro, Colatina/ES, CEP: 29.700-010

Assinatura(s)

12 - OUTROS ITENS DE INFORMAÇÃO

12.1 OUTROS ITENS DE INFORMAÇÃO

ANEXO - Rol de Responsáveis - Vide anexo do tópico 12.1 no final da seção

Rol de Responsáveis - Anexo do tópico 12.1

**Rol de Responsáveis do Conselho Regional de Serviço Social da 17ª Região
referente ao ano 2016**

Janeiro (1º) a Fevereiro (28)

Presidente: Wanusa Pereira dos Santos

CPF: 046.644.367-69

Endereço: Jose Anchieta Fontana, 655, Ap 502, Jardim Camburi, Vitória/ES CEP: 29.090-400

Vice- Presidente: Camila Costa Valadão

CPF: 104.560.437-21

Endereço: Rua Carlos Gomes, 636, Parque R. Laranjeiras, Serra/ES CEP: 29.165-260

1ª Secretária: Pollyana Tereza Ramos Pazolini

CPF: 057.855.477-16

Endereço: Conjunto C de Itaparica, S/N 3 Et Ed Coridon, Coqueiral De Itaparica, Vila Velha/ES, CEP: 29.102-903

2ª Secretária: Polyana Pereira do Prado

CPF: 691.267.981-15

Endereço: Curitiba, 90, Residencial Solar Itapoã, Ap 301 B, Praia de Itapoã, Vila Velha/ES, CEP: 29.101-420

1º Tesoureiro: Hudson Valentim Vassoler

CPF: 104.247.167-39

Endereço: Luiz Manoel Vellozo, 545, Ap 202, Jardim Da Penha, Vitória/ES, CEP: 29.060-040

2ª Tesoureira: Elisangela Maria Marchesi

CPF: 077.575.567-24

Endereço: Professor Belmiro Siqueira, Nº 85, Torre 01, Enseada Do Suá, Vitória/ES, CEP: 29.050-580

Conselho Fiscal

Fábio Bremenkamp Cunha

CPF: 108.686.057-86

Endereço: Rua Joaquim Mirande Silva, 75, Itanguá, Cariacica/ES, CEP: 29.149-780

Aline Felipe Barreto

CPF: 106.362.987-01

Endereço: Ludwik Macal, 1230, Ap102, Ed. São Paulo, Jardim Da Penha, Vitória/ES, CEP: 29.060-030

Naara de Lima Campos

CPF: 113.311.587-02

Endereço: Jatobá, Qd 24, Ap204, Bl B, Ponta dos Fachos, Colina De Laranjeiras, Serra/ES, CEP: 29.167-128

Suplentes

Sabrina Lúcia Pinto da Silva

CPF: 108.899.937-93

Endereço: Jose Bernadino De Souza, 02, Santos Dumont, Vila Velha/ES, CEP: 29.109-630

Andrea Coutinho Meloni

CPF: 055.811.667-14

Endereço: Travessa Afonso Schwab, 737, Guaranhuns, Vila Velha/ES, CEP: 29.103-685

Sandra Gonçalo Pereira

CPF: 077.909.607-09

Endereço: Rua Herman Stern, 235, Ap303, T1 R das Palmeiras, Colina de Laranjeiras, Serra/ES, CEP: 29.167-081

Michely Mezdri

CPF: 108.119.677-78

Endereço: Vasco Fernandes Coutinho, 1308, Interlagos, Linhares/ES, CEP: 29.903-480

Vanda Aguiar Valadão

CPF: 394.864.517-53

Endereço: Barão de Monjardim, Ed. Jardim, Apto 104, Centro, Vitória/ES, 29.390-010

Ana Paula Brito Mozer

CPF: 094.481.987-79

Endereço: Rua Jose Goulart, 45, Nossa Senhora de Fátima, Cachoeiro De Itapemirim/ES, CEP: 29.311-345

Vitor Carlos Gomes de Souza

CPF: 065.092.816-43

Endereço: Getulio Vargas, 532, Ap 408, Centro, Colatina/ES, CEP: 29.700-010

Fevereiro (29) a Março (18)

Presidente: Camila Costa Valadão

CPF: 104.560.437-21

Endereço: Rua Carlos Gomes, 636, Parque R. Laranjeiras, Serra/ES CEP: 29.165-260

Vice- Presidente: Pollyana Tereza Ramos Pazolini

CPF: 057.855.477-16

Endereço: Conjunto C de Itaparica, S/N 3 Et Ed Coridon, Coqueiral De Itaparica, Vila Velha/ES, CEP: 29.102-903

1ª Secretária: Polyana Pereira do Prado

CPF: 691.267.981-15

Endereço: Curitiba, 90, Residencial Solar Itapoã, Ap 301 B, Praia de Itapoã, Vila Velha/ES, CEP: 29.101-420

2ª Secretária: Sabrina Lúcia Pinto da Silva

CPF: 108.899.937-93

Endereço: Jose Bernadino De Souza, 02, Santos Dumont, Vila Velha/ES, CEP: 29.109-630

1º Tesoureiro: Hudson Valentim Vassoler

CPF: 104.247.167-39

Endereço: Luiz Manoel Vellozo, 545, Ap 202, Jardim Da Penha, Vitória/ES, CEP: 29.060-040

2ª Tesoureira: Elisangela Maria Marchesi

CPF: 077.575.567-24

Endereço: Professor Belmiro Siqueira, Nº 85, Torre 01, Enseada Do Suá, Vitória/ES, CEP: 29.050-580

Conselho Fiscal

Fábio Bremenkamp Cunha

CPF: 108.686.057-86

Endereço: Rua Joaquim Mirande Silva, 75, Itanguá, Cariacica/ES, CEP: 29.149-780

Aline Felipe Barreto

CPF: 106.362.987-01

Endereço: Ludwik Macal, 1230, Ap102, Ed. São Paulo, Jardim Da Penha, Vitória/ES, CEP: 29.060-030

Naara de Lima Campos

CPF: 113.311.587-02

Endereço: Jatobá, Qd 24, Ap204, Bl B, Ponta dos Fachos, Colina De Laranjeiras, Serra/ES, CEP: 29.167-128

Suplentes

Andrea Coutinho Meloni

CPF: 055.811.667-14

Endereço: Travessa Afonso Schwab, 737, Guaranhuns, Vila Velha/ES, CEP: 29.103-685

Sandra Gonçalo Pereira

CPF: 077.909.607-09

Endereço: Rua Herman Stern, 235, Ap303, T1 R das Palmeiras, Colina de Laranjeiras, Serra/ES, CEP: 29.167-081

Michely Mezdri

CPF: 108.119.677-78

Endereço: Vasco Fernandes Coutinho, 1308, Interlagos, Linhares/ES, CEP: 29.903-480

Vanda Aguiar Valadão
CPF: 394.864.517-53
Endereço: Barão de Monjardim, Ed. Jardim, Apto 104, Centro, Vitória/ES, 29.390-010

Ana Paula Brito Mozer
CPF: 094.481.987-79
Endereço: Rua Jose Goulart, 45, Nossa Senhora de Fátima, Cachoeiro De Itapemirim/ES, CEP: 29.311-345

Vitor Carlos Gomes de Souza
CPF: 065.092.816-43
Endereço: Getulio Vargas, 532, Ap 408, Centro, Colatina/ES, CEP: 29.700-010

Março (19) a Maio (6)

Presidente: Camila Costa Valadão
CPF: 104.560.437-21
Endereço: Rua Carlos Gomes, 636, Parque R. Laranjeiras, Serra/ES CEP: 29.165-260

Vice- Presidente: Pollyana Tereza Ramos Pazolini
CPF: 057.855.477-16
Endereço: Conjunto C de Itaparica, S/N 3 Et Ed Coridon, Coqueiral De Itaparica, Vila Velha/ES, CEP: 29.102-903

1ª Secretária: Polyana Pereira do Prado
CPF: 691.267.981-15
Endereço: Curitiba, 90, Residencial Solar Itapoã, Ap 301 B, Praia de Itapoã, Vila Velha/ES, CEP: 29.101-420

2ª Secretária: Sabrina Lúcia Pinto da Silva
CPF: 108.899.937-93
Endereço: Jose Bernadino De Souza, 02, Santos Dumont, Vila Velha/ES, CEP: 29.109-630

1º Tesoureiro: Hudson Valentim Vassoler
CPF: 104.247.167-39
Endereço: Luiz Manoel Vellozo, 545, Ap 202, Jardim Da Penha, Vitória/ES, CEP: 29.060-040

2ª Tesoureira: Elisangela Maria Marchesi
CPF: 077.575.567-24
Endereço: Professor Belmiro Siqueira, Nº 85, Torre 01, Enseada Do Suá, Vitória/ES, CEP: 29.050-580

Conselho Fiscal

Fábio Bremenkamp Cunha
CPF: 108.686.057-86
Endereço: Rua Joaquim Mirande Silva, 75, Itanguá, Cariacica/ES, CEP: 29.149-780

Aline Felipe Barreto
CPF: 106.362.987-01
Endereço: Ludwik Macal, 1230, Ap102, Ed. São Paulo, Jardim Da Penha, Vitória/ES,
CEP: 29.060-030

Andrea Coutinho Meloni
CPF: 055.811.667-14
Endereço: Travessa Afonso Schwab, 737, Guaranhuns, Vila Velha/ES, CEP: 29.103-685

Suplentes

Sandra Gonçalo Pereira
CPF: 077.909.607-09
Endereço: Rua Herman Stern, 235, Ap303, T1 R das Palmeiras, Colina de Laranjeiras,
Serra/ES, CEP: 29.167-081

Michely Mezdri
CPF: 108.119.677-78
Endereço: Vasco Fernandes Coutinho, 1308, Interlagos, Linhares/ES, CEP: 29.903-480

Vanda Aguiar Valadão
CPF: 394.864.517-53
Endereço: Barão de Monjardim, Ed. Jardim, Apto 104, Centro, Vitória/ES, 29.390-010

Ana Paula Brito Mozer
CPF: 094.481.987-79
Endereço: Rua Jose Goulart, 45, Nossa Senhora de Fátima, Cachoeiro De
Itapemirim/ES, CEP: 29.311-345

Vitor Carlos Gomes de Souza
CPF: 065.092.816-43
Endereço: Getulio Vargas, 532, Ap 408, Centro, Colatina/ES, CEP: 29.700-010

Maió (07) a Junho (1º)

Presidente: Camila Costa Valadão
CPF: 104.560.437-21
Endereço: Rua Carlos Gomes, 636, Parque R. Laranjeiras, Serra/ES CEP: 29.165-260

Vice- Presidente: Pollyana Tereza Ramos Pazolini
CPF: 057.855.477-16
Endereço: Conjunto C de Itaparica, S/N 3 Et Ed Coridon, Coqueiral De Itaparica, Vila
Velha/ES, CEP: 29.102-903

1ª Secretária: Polyana Pereira do Prado
CPF: 691.267.981-15

Endereço: Curitiba, 90, Residencial Solar Itapoã, Ap 301 B, Praia de Itapoã, Vila Velha/ES, CEP: 29.101-420

2ª Secretária: Sabrina Lúcia Pinto da Silva

CPF: 108.899.937-93

Endereço: Jose Bernadino De Souza, 02, Santos Dumont, Vila Velha/ES, CEP: 29.109-630

1º Tesoureiro: Hudson Valentim Vassoler

CPF: 104.247.167-39

Endereço: Luiz Manoel Vellozo, 545, Ap 202, Jardim Da Penha, Vitória/ES, CEP: 29.060-040

2ª Tesoureira: Elisangela Maria Marchesi

CPF: 077.575.567-24

Endereço: Professor Belmiro Siqueira, Nº 85, Torre 01, Enseada Do Suá, Vitória/ES, CEP: 29.050-580

Conselho Fiscal

Fábio Bremenkamp Cunha

CPF: 108.686.057-86

Endereço: Rua Joaquim Mirande Silva, 75, Itanguá, Cariacica/ES, CEP: 29.149-780

Aline Felipe Barreto

CPF: 106.362.987-01

Endereço: Ludwik Macal, 1230, Ap102, Ed. São Paulo, Jardim Da Penha, Vitória/ES, CEP: 29.060-030

Naara de Lima Campos

CPF: 113.311.587-02

Endereço: Jatobá, Qd 24, Ap204, Bl B, Ponta dos Fachos, Colina De Laranjeiras, Serra/ES, CEP: 29.167-128

Suplentes

Andrea Coutinho Meloni

CPF: 055.811.667-14

Endereço: Travessa Afonso Schwab, 737, Guaranhuns, Vila Velha/ES, CEP: 29.103-685

Sandra Gonçalo Pereira

CPF: 077.909.607-09

Endereço: Rua Herman Stern, 235, Ap303, T1 R das Palmeiras, Colina de Laranjeiras, Serra/ES, CEP: 29.167-081

Michely Mezdri

CPF: 108.119.677-78

Endereço: Vasco Fernandes Coutinho, 1308, Interlagos, Linhares/ES, CEP: 29.903-480

Vanda Aguiar Valadão
CPF: 394.864.517-53
Endereço: Barão de Monjardim, Ed. Jardim, Apto 104, Centro, Vitória/ES, 29.390-010

Ana Paula Brito Mozer
CPF: 094.481.987-79
Endereço: Rua Jose Goulart, 45, Nossa Senhora de Fátima, Cachoeiro De Itapemirim/ES, CEP: 29.311-345

Vitor Carlos Gomes de Souza
CPF: 065.092.816-43
Endereço: Getulio Vargas, 532, Ap 408, Centro, Colatina/ES, CEP: 29.700-010

Junho (02) a Julho (17)

Presidente: Wanusa Pereira dos Santos
CPF: 046.644.367-69
Endereço: Jose Anchieta Fontana, 655, Ap 502, Jardim Camburi, Vitória/ES CEP: 29.090-400

Vice- Presidente: Pollyana Tereza Ramos Pazolini
CPF: 057.855.477-16
Endereço: Conjunto C de Itaparica, S/N 3 Et Ed Coridon, Coqueiral De Itaparica, Vila Velha/ES, CEP: 29.102-903

1ª Secretária: Polyana Pereira do Prado
CPF: 691.267.981-15
Endereço: Curitiba, 90, Residencial Solar Itapoã, Ap 301 B, Praia de Itapoã, Vila Velha/ES, CEP: 29.101-420

2ª Secretária: Sabrina Lúcia Pinto da Silva
CPF: 108.899.937-93
Endereço: Jose Bernadino De Souza, 02, Santos Dumont, Vila Velha/ES, CEP: 29.109-630

1º Tesoureiro: Hudson Valentim Vassoler
CPF: 104.247.167-39
Endereço: Luiz Manoel Vellozo, 545, Ap 202, Jardim Da Penha, Vitória/ES, CEP: 29.060-040

2ª Tesoureira: Elisangela Maria Marchesi
CPF: 077.575.567-24
Endereço: Professor Belmiro Siqueira, Nº 85, Torre 01, Enseada Do Suá, Vitória/ES, CEP: 29.050-580

Conselho Fiscal

Fábio Bremenkamp Cunha
CPF: 108.686.057-86

Endereço: Rua Joaquim Mirande Silva, 75, Itanguá, Cariacica/ES, CEP: 29.149-780

Aline Felipe Barreto

CPF: 106.362.987-01

Endereço: Ludwik Macal, 1230, Ap102, Ed. São Paulo, Jardim Da Penha, Vitória/ES, CEP: 29.060-030

Naara de Lima Campos

CPF: 113.311.587-02

Endereço: Jatobá, Qd 24, Ap204, Bl B, Ponta dos Fachos, Colina De Laranjeiras, Serra/ES, CEP: 29.167-128

Suplentes

Andrea Coutinho Meloni

CPF: 055.811.667-14

Endereço: Travessa Afonso Schwab, 737, Guaranhuns, Vila Velha/ES, CEP: 29.103-685

Sandra Gonçalo Pereira

CPF: 077.909.607-09

Endereço: Rua Herman Stern, 235, Ap303, T1 R das Palmeiras, Colina de Laranjeiras, Serra/ES, CEP: 29.167-081

Michely Mezdri

CPF: 108.119.677-78

Endereço: Vasco Fernandes Coutinho, 1308, Interlagos, Linhares/ES, CEP: 29.903-480

Vanda Aguiar Valadão

CPF: 394.864.517-53

Endereço: Barão de Monjardim, Ed. Jardim, Apto 104, Centro, Vitória/ES, CEP: 29.390-010

Ana Paula Brito Mozer

CPF: 094.481.987-79

Endereço: Rua Jose Goulart, 45, Nossa Senhora de Fátima, Cachoeiro De Itapemirim/ES, CEP: 29.311-345

Vitor Carlos Gomes de Souza

CPF: 065.092.816-43

Endereço: Getulio Vargas, 532, Ap 408, Centro, Colatina/ES, CEP: 29.700-010

Julho (18) a Outubro (19)

Presidente: Wanusa Pereira dos Santos

CPF: 046.644.367-69

Endereço: Jose Anchieta Fontana, 655, Ap 502, Jardim Camburi, Vitória/ES CEP: 29.090-400

Vice- Presidente: Pollyana Tereza Ramos Pazolini

CPF: 057.855.477-16

Endereço: Conjunto C de Itaparica, S/N 3 Et Ed Coridon, Coqueiral De Itaparica, Vila Velha/ES, CEP: 29.102-903

1ª Secretária: Polyana Pereira do Prado

CPF: 691.267.981-15

Endereço: Curitiba, 90, Residencial Solar Itapoã, Ap 301 B, Praia de Itapoã, Vila Velha/ES, CEP: 29.101-420

2ª Secretária: Sabrina Lúcia Pinto da Silva

CPF: 108.899.937-93

Endereço: Jose Bernadino De Souza, 02, Santos Dumont, Vila Velha/ES, CEP: 29.109-630

1º Tesoureiro: Hudson Valentim Vassoler

CPF: 104.247.167-39

Endereço: Luiz Manoel Vellozo, 545, Ap 202, Jardim Da Penha, Vitória/ES, CEP: 29.060-040

2º Tesoureira: Andrea Coutinho Meloni

CPF: 055.811.667-14

Endereço: Travessa Afonso Schwab, 737, Guaranhuns, Vila Velha/ES, CEP: 29.103-685

Conselho Fiscal

Fábio Bremenkamp Cunha

CPF: 108.686.057-86

Endereço: Rua Joaquim Mirande Silva, 75, Itanguá, Cariacica/ES, CEP: 29.149-780

Aline Felipe Barreto

CPF: 106.362.987-01

Endereço: Ludwik Macal, 1230, Ap102, Ed. São Paulo, Jardim Da Penha, Vitória/ES, CEP: 29.060-030

Naara de Lima Campos

CPF: 113.311.587-02

Endereço: Jatobá, Qd 24, Ap204, Bl B, Ponta dos Fachos, Colina De Laranjeiras, Serra/ES, CEP: 29.167-128

Suplentes

Sandra Gonçalo Pereira

CPF: 077.909.607-09

Endereço: Rua Herman Stern, 235, Ap303, T1 R das Palmeiras, Colina de Laranjeiras, Serra/ES, CEP: 29.167-081

Michely Mezdri

CPF: 108.119.677-78

Endereço: Vasco Fernandes Coutinho, 1308, Interlagos, Linhares/ES, CEP: 29.903-480

Vanda Aguiar Valadão
CPF: 394.864.517-53
Endereço: Barão de Monjardim, Ed. Jardim, Apto 104, Centro, Vitória/ES, 29.390-010

Ana Paula Brito Mozer
CPF: 094.481.987-79
Endereço: Rua Jose Goulart, 45, Nossa Senhora de Fátima, Cachoeiro De Itapemirim/ES, CEP: 29.311-345

Vitor Carlos Gomes de Souza
CPF: 065.092.816-43
Endereço: Getulio Vargas, 532, Ap 408, Centro, Colatina/ES, CEP: 29.700-010

Outubro (20) a Dezembro (18)

Presidente: Wanusa Pereira dos Santos
CPF: 046.644.367-69
Endereço: Jose Anchieta Fontana, 655, Ap 502, Jardim Camburi, Vitória/ES CEP: 29.090-400

Vice- Presidente: Camila Costa Valadão
CPF: 104.560.437-21
Endereço: Rua Carlos Gomes, 636, Parque R. Laranjeiras, Serra/ES CEP: 29.165-260

1ª Secretária: Pollyana Tereza Ramos Pazolini
CPF: 057.855.477-16
Endereço: Conjunto C de Itaparica, S/N 3 Et Ed Coridon, Coqueiral De Itaparica, Vila Velha/ES, CEP: 29.102-903

2ª Secretária: Polyana Pereira do Prado
CPF: 691.267.981-15
Endereço: Curitiba, 90, Residencial Solar Itapoã, Ap 301 B, Praia de Itapoã, Vila Velha/ES, CEP: 29.101-420

1º Tesoureiro: Hudson Valentim Vassoler
CPF: 104.247.167-39
Endereço: Luiz Manoel Vellozo, 545, Ap 202, Jardim Da Penha, Vitória/ES, CEP: 29.060-040

2ª Tesoureira: Elisangela Maria Marchesi
CPF: 077.575.567-24
Endereço: Professor Belmiro Siqueira, Nº 85, Torre 01, Enseada Do Suá, Vitória/ES, CEP: 29.050-580

Conselho Fiscal

Fábio Bremenkamp Cunha
CPF: 108.686.057-86

Endereço: Rua Joaquim Mirande Silva, 75, Itanguá, Cariacica/ES, CEP: 29.149-780

Aline Felipe Barreto

CPF: 106.362.987-01

Endereço: Ludwik Macal, 1230, Ap102, Ed. São Paulo, Jardim Da Penha, Vitória/ES, CEP: 29.060-030

Naara de Lima Campos

CPF: 113.311.587-02

Endereço: Jatoba, Qd 24, Ap204, Bl B, Ponta dos Fachos, Colina De Laranjeiras, Serra/ES, CEP: 29.167-128

Suplentes

Sabrina Lúcia Pinto da Silva

CPF: 108.899.937-93

Endereço: Jose Bernadino De Souza, 02, Santos Dumont, Vila Velha/ES, CEP: 29.109-630

Andrea Coutinho Meloni

CPF: 055.811.667-14

Endereço: Travessa Afonso Schwab, 737, Guaranhuns, Vila Velha/ES, CEP: 29.103-685

Sandra Gonçalo Pereira

CPF: 077.909.607-09

Endereço: Rua Herman Stern, 235, Ap303, T1 R das Palmeiras, Colina de Laranjeiras, Serra/ES, CEP: 29.167-081

Michely Mezdri

CPF: 108.119.677-78

Endereço: Vasco Fernandes Coutinho, 1308, Interlagos, Linhares/ES, CEP: 29.903-480

Vanda Aguiar Valadão

CPF: 394.864.517-53

Endereço: Barão de Monjardim, Ed. Jardim, Apto 104, Centro, Vitória/ES, CEP: 29.390-010

Ana Paula Brito Mozer

CPF: 094.481.987-79

Endereço: Rua Jose Goulart, 45, Nossa Senhora de Fátima, Cachoeiro De Itapemirim/ES, CEP: 29.311-345

Vitor Carlos Gomes de Souza

CPF: 065.092.816-43

Endereço: Getulio Vargas, 532, Ap 408, Centro, Colatina/ES, CEP: 29.700-010

Dezembro (19) a Dezembro (29)

Presidente: Camila Costa Valadão

CPF: 104.560.437-21

Endereço: Rua Carlos Gomes, 636, Parque R. Laranjeiras, Serra/ES CEP: 29.165-260

Vice- Presidente: Pollyana Tereza Ramos Pazolini

CPF: 057.855.477-16

Endereço: Conjunto C de Itaparica, S/N 3 Et Ed Coridon, Coqueiral De Itaparica, Vila Velha/ES, CEP: 29.102-903

1ª Secretária: Polyana Pereira do Prado

CPF: 691.267.981-15

Endereço: Curitiba, 90, Residencial Solar Itapoã, Ap 301 B, Praia de Itapoã, Vila Velha/ES, CEP: 29.101-420

2ª Secretária: Sabrina Lúcia Pinto da Silva

CPF: 108.899.937-93

Endereço: Jose Bernadino De Souza, 02, Santos Dumont, Vila Velha/ES, CEP: 29.109-630

1º Tesoureiro: Hudson Valentim Vassoler

CPF: 104.247.167-39

Endereço: Luiz Manoel Vellozo, 545, Ap 202, Jardim Da Penha, Vitória/ES, CEP: 29.060-040

2ª Tesoureira: Elisangela Maria Marchesi

CPF: 077.575.567-24

Endereço: Professor Belmiro Siqueira, Nº 85, Torre 01, Enseada Do Suá, Vitória/ES, CEP: 29.050-580

Conselho Fiscal

Fábio Bremenkamp Cunha

CPF: 108.686.057-86

Endereço: Rua Joaquim Mirande Silva, 75, Itanguá, Cariacica/ES, CEP: 29.149-780

Aline Felipe Barreto

CPF: 106.362.987-01

Endereço: Ludwik Macal, 1230, Ap102, Ed. São Paulo, Jardim Da Penha, Vitória/ES, CEP: 29.060-030

Naara de Lima Campos

CPF: 113.311.587-02

Endereço: Jatobá, Qd 24, Ap204, Bl B, Ponta dos Fachos, Colina De Laranjeiras, Serra/ES, CEP: 29.167-128

Suplentes

Andrea Coutinho Meloni

CPF: 055.811.667-14

Endereço: Travessa Afonso Schwab, 737, Guaranhuns, Vila Velha/ES, CEP: 29.103-685

Sandra Gonçalo Pereira
CPF: 077.909.607-09
Endereço: Rua Herman Stern, 235, Ap303, T1 R das Palmeiras, Colina de Laranjeiras, Serra/ES, CEP: 29.167-081

Michely Mezdari
CPF: 108.119.677-78
Endereço: Vasco Fernandes Coutinho, 1308, Interlagos, Linhares/ES, CEP: 29.903-480

Vanda Aguiar Valadão
CPF: 394.864.517-53
Endereço: Barão de Monjardim, Ed. Jardim, Apto 104, Centro, Vitória/ES, 29.390-010

Ana Paula Brito Mozer
CPF: 094.481.987-79
Endereço: Rua Jose Goulart, 45, Nossa Senhora de Fátima, Cachoeiro De Itapemirim/ES, CEP: 29.311-345

Vitor Carlos Gomes de Souza
CPF: 065.092.816-43
Endereço: Getulio Vargas, 532, Ap 408, Centro, Colatina/ES, CEP: 29.700-010

Dezembro (30) a Dezembro (31)

Presidente: Camila Costa Valadão
CPF: 104.560.437-21
Endereço: Rua Carlos Gomes, 636, Parque R. Laranjeiras, Serra/ES CEP: 29.165-260

Vice- Presidente: Andrea Coutinho Meloni
CPF: 055.811.667-14
Endereço: Travessa Afonso Schwab, 737, Guaranhuns, Vila Velha/ES, CEP: 29.103-685

1ª Secretária: Sandra Gonçalo Pereira
CPF: 077.909.607-09
Endereço: Rua Herman Stern, 235, Ap303, T1 R das Palmeiras, Colina de Laranjeiras, Serra/ES, CEP: 29.167-081

2ª Secretária: Michely Mezdari
CPF: 108.119.677-78
Endereço: Vasco Fernandes Coutinho, 1308, Interlagos, Linhares/ES, CEP: 29.903-480

1º Tesoureiro: Hudson Valentim Vassoler
CPF: 104.247.167-39
Endereço: Luiz Manoel Vellozo, 545, Ap 202, Jardim Da Penha, Vitória/ES, CEP: 29.060-040

2ª Tesoureira: Elisangela Maria Marchesi
CPF: 077.575.567-24

Endereço: Professor Belmiro Siqueira, Nº 85, Torre 01, Enseada Do Suá, Vitória/ES,
CEP: 29.050-580

Conselho Fiscal

Fábio Bremenkamp Cunha

CPF: 108.686.057-86

Endereço: Rua Joaquim Mirande Silva, 75, Itanguá, Cariacica/ES, CEP: 29.149-780

Aline Felipe Barreto

CPF: 106.362.987-01

Endereço: Ludwik Macal, 1230, Ap102, Ed. São Paulo, Jardim Da Penha, Vitória/ES,
CEP: 29.060-030

Naara de Lima Campos

CPF: 113.311.587-02

Endereço: Jatobá, Qd 24, Ap204, Bl B, Ponta dos Fachos, Colina De Laranjeiras,
Serra/ES, CEP: 29.167-128

Suplentes

Vanda Aguiar Valadão

CPF: 394.864.517-53

Endereço: Barão de Monjardim, Ed. Jardim, Apto 104, Centro, Vitória/ES, 29.390-010

Ana Paula Brito Mozer

CPF: 094.481.987-79

Endereço: Rua Jose Goulart, 45, Nossa Senhora de Fátima, Cachoeiro De
Itapemirim/ES, CEP: 29.311-345

Vitor Carlos Gomes de Souza

CPF: 065.092.816-43

Endereço: Getulio Vargas, 532, Ap 408, Centro, Colatina/ES, CEP: 29.700-010